

MUSIC - UNIVERSITY OF TORONTO

3 1761 07918966 8

Digitized by the Internet Archive  
in 2010 with funding from  
University of Ottawa

La

## Dot de Brigitte

Opérette en trois Actes

DE

Paul FERRIER et Antony MARS

Musique de

Gaston SERPETTE et Victor ROGER

*1846-1904.*

---

 Partition Chant et Piano
 

---

Paris, CHODENS, Editeur,

30 Boulevard des Capucines, 30.

*Tous droits de reproduction et de traduction réservés.*

Copyright 1895 by CHODENS

*no 3047 704*

*Défense est faite par les auteurs à tout directeur de représenter cet ouvrage sans avoir  
 traité avec l'Éditeur -propriétaire du droit de représentation CHODENS*

M  
TEQ3  
S-86D6

*A nos Interprètes*

*Gaston Serpette, Victor Roger*

## LA DOT DE BRIGITTE

OPÉRETTE EN 3 ACTES

Représentée pour la première fois le 6 Mai 1895

<b>Brigitte</b> .....	M <sup>me</sup>	SIMON-GIRARD
<b>Hortense</b> .....	M <sup>lle</sup>	GERMAINE GALLOIS
<b>Nicole</b> .....	M <sup>lle</sup>	ALICE BONHEUR
<b>Le Colonel</b> .....	M <sup>r</sup>	F. HUGUENET
<b>Mulot</b> .....	M <sup>r</sup>	CHARLES LAMY
<b>Chamoisel</b> .....	M <sup>r</sup>	BARRAL
<b>Brétigny</b> .....	M <sup>r</sup>	THÉRY

Chef d'Orchestre Mr. M. BAGGERS

		~~~~~	Pages
<i>OUVERTURE</i> .....			2
<b>ACTE I</b>			
1	{ <i>CHŒUR DES ÉCOLIERS</i> .....	" <i>Révisions, calculons, écrivons,</i> .....	13
	{ <i>FABLE</i> .....	" <i>Un jour, Maître Corbeau</i> .....	19
2	{ <i>TERZETTO</i> .....	" <i>C'est moi, me voici de retour</i> .....	28
	{ <i>COUPLETS</i> .....	" <i>Ma joie est assez naturelle</i> .....	32
3	{ <i>ENSEMBLE</i> .....	" <i>Et est omnibus... c'était mon gendre</i> .....	40
	{ <i>COUPLETS</i> .....	" <i>Salut, charmante maisonnette</i> .....	46
4	{ <i>DUETTO</i> .....	" <i>Mon vœu, je pense, est légitime</i> .....	51
5	{ <i>FINALE</i> .....	" <i>C'est le Colonel!</i> .....	65
	{ <i>RONDEAU</i> .....	" <i>Colonel du trente-sixième</i> .....	74
<b>ACTE II</b>			
<i>ENTR'ACTE</i> .....			82
6	{ <i>PETIT QUINTETTE</i> .....	" <i>Le triste repas!</i> .....	84
7	{ <i>DUETTO</i> .....	" <i>Mon sentiment n'a pas changé</i> .....	95
8	{ <i>CHŒUR DU DRAPEAU</i> .....	" <i>C'est le drapeau du régiment</i> .....	107
9	{ <i>TERZETTO</i> .....	" <i>C'est indigne! c'est infâme!</i> .....	113
	{ <i>AIR</i> .....	" <i>Dans les longs jours</i> .....	119
10	{ <i>DUETTO</i> .....	" <i>Vraiment! il aimerait à boire?</i> .....	126
11	{ <i>DUO acc CHŒUR</i> .....	" <i>C'est un roman!</i> .....	134
12	{ <i>CHŒUR dans la coulisse</i> .....	" <i>Gardez, sablons le champagne!</i> .....	144
<b>ACTE III</b>			
<i>ENTR'ACTE</i> .....			146
13	{ <i>COUPLETS</i> .....	" <i>Nous avons tant de choses à nous dire</i> .....	148
14	{ <i>DUO DES RIRES</i> .....	" <i>Quoi! vraiment, dans son tétracôte</i> .....	154
15	{ <i>COUPLETS</i> .....	" <i>Vrai! sans me faites de la peine</i> .....	164
16	{ <i>TERZETTO DU SERIN</i> .....	" <i>Mulot! Mulot!</i> .....	168
17	{ <i>COUPLETS</i> .....	" <i>Vous confondre est chose facile</i> .....	178
18	{ <i>QUATUOR</i> .....	" <i>La partie est plutôt bizarre</i> .....	183
19	{ <i>FINALE</i> .....	" <i>Et toi, ma chère bien-aimée</i> .....	199

# LA DOT DE BRIGITTE

## OUVERTURE.

*Allegro marziale.*

*PIANO.*

*ff*

*Même mouv.*

*p*

*dolce.*

*Allegretto.*

*p* *léger.*

Second system of the piano score, continuing the melodic and harmonic development from the first system.

*poco cresc.*

*cresc.*

*f dim.*

*crusc.*

*mf* *crusc.*

*ff*

*ff*

**Allegretto non troppo.**

*pp* *tr*

*tr*

Third system of the piano score. The right hand has more complex melodic passages with slurs and accents. The left hand accompaniment features chords and rhythmic patterns.

N. 1.

CHŒUR ET FABLE.

CHAMOISEL, LES ÉTÈVES (garçons et filles)

All<sup>o</sup> moderato.

PIANO. *mf*

*crise.* *f*

1<sup>re</sup> Soprani.

The first vocal line for the 1st Soprano, showing a rest followed by the notes for the word "Ré-ci-tens".

2<sup>d</sup>e Soprani.

The second vocal line for the 2nd Soprano, showing a rest followed by the notes for the word "Ré-ci-tens".

*dim.* *mf*

E-cri- vous Cal- cu- lous! Travaillons, tra- sail- lous

The first vocal line with lyrics: "E-cri- vous Cal- cu- lous! Travaillons, tra- sail- lous".

E-cri- vous Cal- cu- lous! Travaillons, tra- sail- lous

The second vocal line with lyrics: "E-cri- vous Cal- cu- lous! Travaillons, tra- sail- lous".

The piano accompaniment for the vocal entry, showing a melodic line in the right hand and a harmonic accompaniment in the left hand.

Ma - thé - ma - tique His - toire, Or - to - graphe et Gram -

Ma - thé - ma - tique Or - to - graphe et Gram -

\_mai - re Composons! Déclinons! Composons, Conjuguons

\_mai - re Composons! Déclinons! Composons, Conjuguons

et soyons l'honneur de l'é - co - le pri - mai - re!

et soyons l'honneur de l'é - co - le pri - mai - re!

Récitatif.  
CHAMOISEL.

O Popoi où mäs-tu con - duit cul - te du Grec!

Lent.

*pp* *ff*

Ch. A quel é - cœu - re - ment, Destin, tu me con - dam - nes! Et me vois -

*f* *> p* *f*

Ch. -tu Platon fourer des bonnets d'ä - nes Aux miôches de Plessis le

*pp* *f* *f* *> p*

Ch. sec Ô Xénophon! Es - chyle! Homè - re!

*f* *p*

**1<sup>o</sup> Tempo.** (avec rage)

1<sup>re</sup> Sop. *Ecrivez!* *Travaillez, travaillez!*

2<sup>de</sup> Sop. *Ecrivons!*

**1<sup>o</sup> Tempo.**

*mf* *p léger.*

tra - vail - lons Ma - thé - ma - tique His - toire Or - to - graphe et Gram -

tra - vail - lons Ma - thé - ma - ti - que Or - to - graphe et Gram -

CHAMOUSEL.

*Travaillez!* *travaillez!*

*- mai - re* *Travaillons!*

*- mai - re* *Travaillons!*

*eres -* *- ceu -* *-* *- do*

*f*

Travaillons! tra - vaillons et soyons E-honneur, l'honneur de l'é-co-le pri -

*f*

-mi - - - re.

*p* *dim.*

CHAMOISEL.

As - sez! — et pas-sons aux

*pp* *f* *p* *pp*

*pp*

fa - - bles de La - fou - tai - - - ne.

Ch. J'en ai re\_fait les vers et les ai re\_vê -

Ch. -tus. D'un air de mi\_rou\_ ton ton -

Ch. -tai - ne Pour mieux les faire en\_tre\_r dans ces cer\_ veaux ob -

Ch. -tus.

Ch.

Un jour maître Cor-beau perché des sus un ché-ne.

1<sup>re</sup> et 2<sup>d</sup> Sop.

Mi-ron-

Ch.

Te -

- ton ton, ton mi-ron - ton, mi-ron - ton, ton, ton, mi-rou - tai - ne,

Ch.

naît de dans sou-bee un fro-mag' de bon-don.

Mi-rou -

Ch.

Sur -  
 ton ton ton mi\_rou - tai - ne, mi\_rou - ton, ton ton mi\_rou - ton.

*p*

Ch.

...vint maître Re - nard qui flai - rant une au - bai - ne.  
 Mi\_rou -

*mf*

Ch.

Ea - bor - da po - li -  
 - ton, ton, ton, mi\_rou - ton ton - tai - ne.

Ch. 
 \_ment en vers de mir\_li\_tou: Que vous ê\_tes donc beau sous vos plumes d'è -

Ch. 
 \_bè\_ne, Que vous a\_vez l'œil vif et le bec fanfa -  
 1<sup>re</sup> et 2<sup>de</sup> Sop. 
 Mi\_rou\_tai\_ne

Ch. 
 \_ron, Si vous chantez aus\_si, surprenant phé\_no -  
 Miron\_tou

Ch. *mè - ne* Vous auriez d'un Phé\_nix et l'air et la chan -

*Mi ron tai ne*

Ch. *-son* Le Cor\_beau pour mon\_trer quelle voix est la

*Mi\_ron\_ton*

Ch. *sien\_ne*

*Mi\_ron\_ton, ton,ton,mi\_ron\_ton, — mi\_ron\_ton, ton,ton,mi\_ron\_*

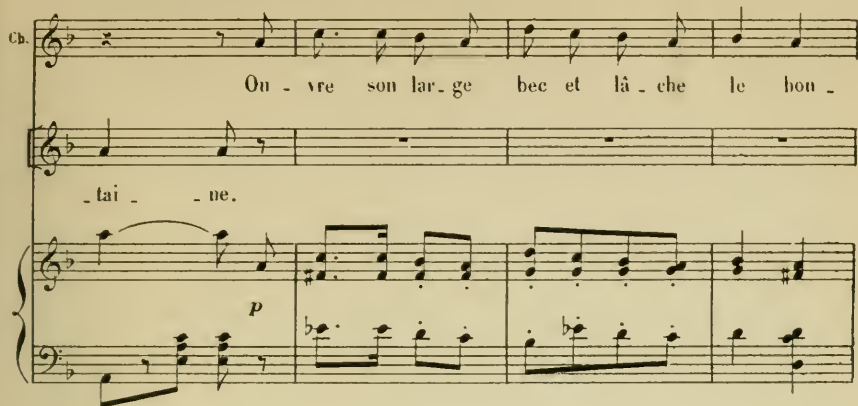
Ch. 

Ou - vre son lar - ge bec et lâ - che le bon -

*p*

Ch. 

- tai - ne.

Mi - ron - ton, ton, ton, mi - ron - tai - ne, mi - ron - ton, - ton, ton, mi - ron -

*f*

Ch. 

Le Re - nard sen sai - sit et dit la bon - che

- ton.

*p*

Ch. *rall.*  
 plei - ne: Si le fromage est  
 Miron\_ton, ton, ton, miron\_ton ton - tai - ne *rall.*

*Tempo.* *Parlé.*  
 Ch. bon, meilleure est la le - çon *Mo - rale:*  
 1<sup>re</sup> Sop. *f* Mi - ron - ton, ton, ton, mi - ron - ton  
 2<sup>de</sup> Sop. *f* Mi - ron - ton, ton, ton, mi - ron - ton

*Tempo.* *f* *dum.*

Ch. D'un se - rin ens - siez vous le ra - ma - ge, Si

Ch.

pour u - ne chan - son, on vent vous tour - men - ter At.ten -

Ch.

dez a\_vant de chan - ter D'avoir fi - ni votre fro - ma - ge At.ten -

1<sup>re</sup> et 2<sup>de</sup> Sop.

pp

pp<sub>3</sub>

At.ten -

Ch.

dez a\_vant de chan - ter D'avoir fi - ni votre fro - ma - ge.

dez a\_vant de chan - ter D'avoir fi - ni votre fro - ma - ge.

ff

## CHŒUR DE SORTIE.

All<sup>o</sup> moderato.

*PIANO.*

*f* *dim.*

Arrosons et binons, Arrosons, sarclons et ter-ras\_sons

Arrosons et binons, Arrosons, sarclons et ter-ras\_sons

*mf*

C'est plus gai que d'ë - crire ou piocher la gram - mai - re

C'est plus gai que ——— pio - cher la gram - mai - re

*cresc.*

Jar\_dinons et mettons à profit les leçons,

Jar\_dinons et mettons à profit les leçons,

*cres - - - - - ceu - - - - - do.*

Met - tons à pro - fit les le - çons Qu'on puise à l'é - co - le pri -

Met - tons à pro - fit les le - çons Qu'on puise à l'é - co - le pri -

*f*

- mai - - - - re

- mai - - - - re

*f dim. p*

*dim pp*

## TERZETTO ET COUPLETS.

BRIGITTE, NICOLE, CHAMOISEL.

*Allegro.*

*PIANO.*

BRIGITTE.

C'est moi, me voi-ci de re-

*p léger.*

B.

-tour A-vec mil-le cho-ses ex-qui-ses Sans

N.

que rempli de fri-au-di-ses Mon pa-nier me pa-rût trop

B. *lourd.* \_\_\_\_\_ C'est moi, me voi-là de re-

V. C'est vous, vous voi-là de re-tour A-vec

Ch. C'est toi, te voi-là de re-tour A-vec

B. -tour me voi-ci de re-tour Sans que rempli de

V. mil-le choses ex-qui-ses Sans que rempli

Ch. mil-le choses ex-qui-ses Sans que rempli

U. fri-an-di-ses Mon panier me pa-rut trop lourd

V. de fri-an-di-ses Le panier vous pa-rut trop lourd

Ch. de fri-an-di-ses Ton panier te pa-rut trop lourd

*léger.*  
p

## BRIGITTE.

Sou - pe - se, sou - pe - se cepen - dant ... —

## CHAMOISEL.

Ah! bi - gre! Prends — Ni - co - le!

## NICOLE.

Oh! la! la! J'en fla - geo - le!

## CHAMOISEL.

Gloire à Monsieur mon gen - dre car Tu le traî - tes

Ch. *à l'instar De feu Bal - tha -*

**Moderato.** BRIGITTE.

*J'ai tant de joie au cœur, tant de gaieté dans*

Ch. *- zar.*

**Moderato.**

*dim.* *pp*

B. *l'à - me, Rien n'est au gré de mon a - mour As -*

B. *(à volonté)*

*sez pour fê - ter le re - tour — D'un homme a - do - ré de sa fem -*

*pp* *suivez.* *dim.*

## Moderato.

u. *me!* Ma joie est assez na\_tu - rel - le, J'aime

Moderato.

*mf* *pp*

B. tant mon pe\_tit ma - ri ——— L'ab - seut pro - fon - dément ché -

*sf*

B. - ri ——— Nuit et jour tout me le rap - pel - le Hé -

*pp*

B. - las ——— é - ter - nel vo - ya - geur Il vient, il passe, il m'a - ban -

Poco rall.

*pp* *suivrez.*

Un peu animé.

H. *Un peu animé.*  
 - don - ne, Il faut qu'en huit jours je lui don - ne Pour six  
 Un peu animé.  
 suitez. *pp* *crise.*

H. *rall.*  
 mois au moins de bon - heur, Pour six mois au moins de bon -  
*pp* *suitez.*

H. *a Tempo.*  
 - heur.  
*a Tempo.*  
*dolce.* *p*

H.  
 Si trop souvent le sort fu - nes - te l'en -  
*p* *pp*

R.  
 -lève à mon ar\_dent a - mour, — Je veux qu'il trouve à son re -

*f*

B.  
 -tour — Bon son - per, bon gîte et le res - te, Elle

*pp*

R.  
 est si ra - re la fa - veur Des dou - ceurs que je lui mi -

rall.

*pp*

rall.

Uu peu animé.

B.  
 - ton - ne, Il faut qu'en huit jours je lui don - ne Pour six

Uu peu animé.

*suivez.*

*pp*

*cresc.*

*à volonté.*

B. mois au moins de bon - heur! Pour six mois au moins de bon -

*pp* *suivrez.* *cresc.*

*Lent.* *All<sup>o</sup> moderato.* CHAMOISFL.

B. - heur! Je le vois bien chère pe -

*Lent.* *f* *All<sup>o</sup> moderato.* *p*

Ch. - ti - te, Et l'on peut d'a - près ton pa - nier. Ju -

Ch. - ger de ta ten - dres - se. Une

*mf* *p léger.*

## NIJOLI.

Un melon, Un jam - bon, Un pâ -

truite! un cha - pou de la Bresse, Un homard,

-té de canard. U - ne truite, un melon, Un cha - pou de la Bresse, Un jam -

U - ne truite, un melon, Un cha - pou de la Bresse, Un jam -

**Plus vite.**

**BRIGITTE.**

- bon, Un homard, un pâ - té de canard! Et pour ar - ro - ser

- bon, Un homard, un pâ - té de canard!

**Plus vite.**

*f* *p*

B.

ce fes - tin, Di - gne, du pa - ys de Co - ca - gne,

B.

U - ne fio - le de Cham - ber - tin, Et deux - bou - teil - les

B.

de Cham - pagne. Et pour ar - ro - ser ce fes - tin, Di -  
 NICOLE.  
 Et pour ar - ro - ser ce fes - tin, Di -  
 CHAMOISEL.  
 Et pour ar - ro - ser ce fes - tin, Di -

B. *f* *p*  
-gne du pa - ys de Co - ca - gne, U - ne fio - - le de

V. *f* *p*  
-gne du pa - ys de Co - ca - gne, U - ne fio - - le de

Ch. *f* *p*  
-gne du pa - ys de Co - ca - gne,

*f* *p* *mf*

B. *mf*  
Chamber - tin Et deux bou - teil - les de Cham - pa - - -

V. *mf*  
Chamber - tin, Et deux bou - teil - les de Cham - pa - - -

Ch. *mf*  
Et deux bou - teil - les de Cham - pa - - -

*f*

B. *p*  
-gne. C'est du na - nan, c'est du nec - tar, C'est un fes -

V. *p*  
-gne. C'est du na - nan, c'est du nec - tar, C'est un fes -

Ch. *p*  
-gne. C'est du na - nan, c'est du nec - tar, C'est un fes -

*pp*

*crese.*

B. *crese.*  
\_tin de Bal - ta - zar, C'est du na nan, c'est du nec -

V. *crese.*  
\_tin de Bal - ta - zar, C'est du na nau, c'est du nec -

Cb. *crese.*  
\_tin de Bal - ta - zar, C'est du na nau, c'est du nec -

B. *f*  
\_tar, Cest un fes - tin de Bal - - ta - zar!

V. *f*  
\_tar, Cest un fes - tin de Bal - - ta - zar!

Cb. *f*  
\_tar, Cest un fes - tin de Bal - - ta - zar!

## ENSEMBLE ET COUPLETS.

Allegretto. CHAMOISEL: *Parlé* Qu'est-ce que c'est que ça? BRIGITTE: L'omnibus?

PIANO. *p*

LES COMMÈRES, entrant:  
C'est l'omnibus, le voilà!

NICOLE:  
C'est le grelot de l'omnibus!

CHAMOISEL.

Et cet om - ni - bus c'est mon  
*ces - - - - - cen - - - - - do.*

Ch.  
gen - - - - - dre

ÉCOLIERS, COMMÈRES.

De l'om-ni - bus c'est le gre - lot Le ca - nas - son

ÉCOLIERS, COMMÈRES.

De l'om-ni - bus c'est le gre - lot Le ca - nas - son

*mf*

vient au ga-lop. De l'om-ni - bus c'est le gre - lot

vient au ga-lop. De l'om-ni - bus c'est le gre - lot

Le ca-nas - son vient au ga-lop. Qui donc ar - ri - ve?

Le ca-nas - son vient au ga-lop. Qui donc ar - ri - ve?

## CHAMOISEL.

C'est mon gen - dre

Qui donc ar - ri - ve?

Qui donc ar - ri - ve?

*p*

Et pour fê - ter son re - tour Vous a - vez cam - po tout un

*cresc.*

jour

*f*

*1<sup>re</sup> Sop.*

*tous.*

*f*

*2<sup>de</sup> Sop.*

*f*

*Vi - ve, vi - ve*

*Vi - ve, vi - ve*

*f*

*ff*

Cha - moi - sel et Bré - ti - gny, C'est lui! C'est

Cha - moi - sel et Bré - ti - gny, C'est lui! C'est

lui que le ciel soit bé - ni C'est Mon - sieur Bré - ti -

lui que le ciel soit bé - ni C'est Mon - sieur Bré - ti -

-guy \_\_\_\_\_ C'est lui. \_\_\_\_\_

-guy \_\_\_\_\_ C'est lui. \_\_\_\_\_

BRIGITTE. NICOLE.

C'est toi! C'est lui!

CHAMOISEL.

C'est vous!

BRÉLIGNY.

C'est moi!

BRIGITTE. TOUTES. Même mouv!

C'est toi! C'est lui!

Ch. C'est vous, C'est vous!

Br. C'est moi! C'est moi! Bri -

*mf* *dim.*

BRIGITTE.

E - mi - - - le dans mes

Br. - git - - te!

*p* *dolce.*

Br. bras —

Br. Dans les miens — Et vous tous, touchez - là —

Br. Mais de quel cœur joy - eux Je re - trou - ve - là -

Br. - si - le d'où trop long - temps D'où trop long -

rall.

Br. - temps le devoir mièx - i - la!

Andantino.

rall.

a Tempo. (sans lenteur)

Br. Sa - lut char - man - te - mai - son - net - te OÙ je re - viens le

a Tempo.

*pp*

Br. cour bat - tant — Re - trou - ver a - vec — ma chambret - te

Br. Le doux nid, où l'a - mour m'at - tend — Loin de vous,

*pp*

Br. et ma joie en est le te - moi - gna - ge Du monde a - vec re -

Br. *gret j'ai du fai - re le tour!* ||

Br. n'est qu'un bonheur en voy - a - ge Ce - lui que don - ne

Br. *rit.*  
le re - tour. Il n'est qu'un bon - heur en voy - a - ge, Ce -

Br. *a Tempo.*  
- lui que don - ne le re - tour. *a Tempo.*

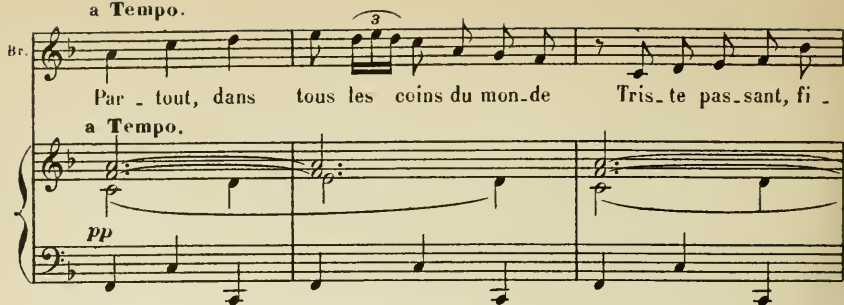

a Tempo.

Br.  *pp*

Par - tout, dans tous les coins du mon-de Tris-te pas-sant, fi -

a Tempo.

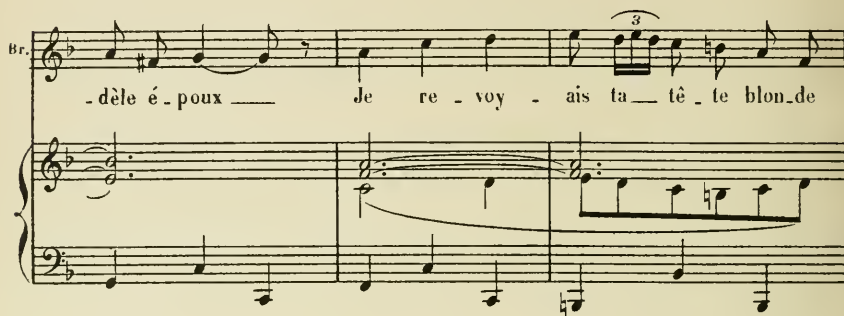
Br.  *pp*

-dèle é - poux — Je re - voy - ais ta - tê - te blon-de

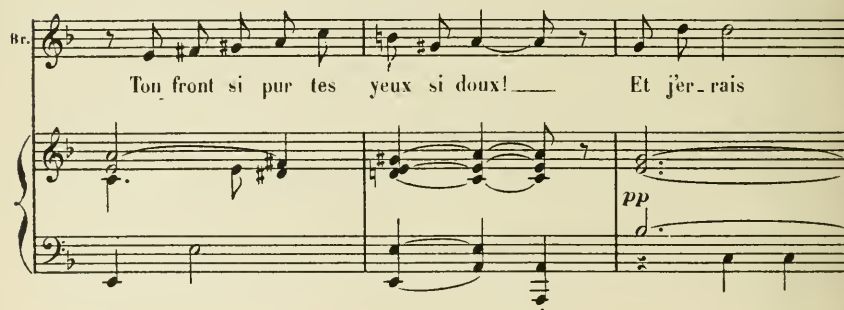
Br.  *pp*

Ton front si pur tes yeux si doux! — Et j'èr-rai

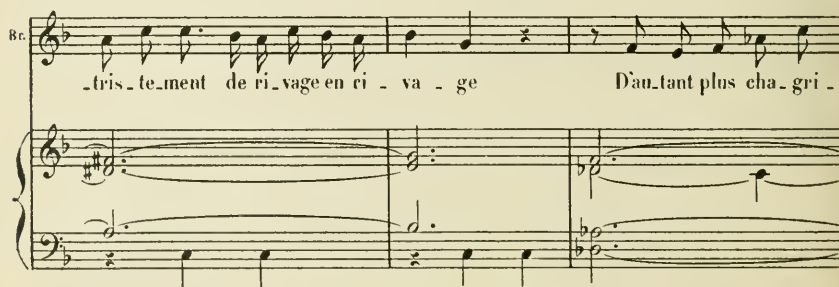
Br.  *pp*

-tris-te-ment de ri-vage en ri - va - ge D'au-tant plus cha - gri -

Br. né que j'a - vais plus d'a - mour ———— ||

Br. n'est qu'un bon - heur en voy - a - ge Ce - lui que don - ne

Br. le re - tour. Il n'est qu'un bonheur en voy - a - ge Ce -

Br. - lui que don - ne le re - tour.

Lent.

N° 3<sup>bis</sup> - SORTIE.

Allegretto.

PIANO.

*mf*

N° 4. — DUETTO.

BRIGITTE, BRÉTIGNY.

BRÉTIGNY.

Mon vœu je

pense — est lé-gi - ti - me, Ne suis je pas ton mai - tre et ton sei -

- guere; — Six mois d'exil sont un tris - te ré-gi - me Pour

mi é - poux af - fa - mé de bon-heur —

## BRIGITTE.

Un mo -

Al\_lons viens! \_\_\_\_\_

-ment!

Bri-git-te, l'a-mour nous ap-pel - - - le là -

Excusez-moi Mon-sieur! \_\_\_\_\_ Il faut vous confesser d'abord

-haut!

*f* *p dolce.*

B. et tout de sui - te Cer - tai - nement,

Bc. Me confes - ser?

B. Loya - lement, complè - te - ment. —

Bc. Ces trois adverbes joint font admi - ra - ble.

*mf* *pp*

**Allegretto.**

B. Du

Bc. - ment. —

**Allegretto.**

*p*

- rant nos six mois de ven - va - ge, Loin de moi Comptais-tu les jours? —  
 Tou -

On - bliais - tu dans le voy - a - ge La  
 - jours! ton - jours!

peine où je me consu - mais? — Gardais -  
 Ja - mais! Ja - mais

II. *tr.*

-tu dans le fond de l'âme Lesouve - nir de nos a - mours? —

*tr.*

Tou -

*p*

II. *tr.*

Et ja - mais à quelque autre fem - me As-tu pron -

*tr.*

- jours! tou - jours.

*Poco rall.* *Tempo.* *pp*

- vé que tu fai - mais? — Ja -

*tr.* *pp*

Ja - mais! Ja - mais! — Ja -

*Tempo.* *pp dolcis.*

*suivez.*

## Mouv! de Valse modéré.

B. *mais! Tou - jours! Et n'en dé - plaise A la*

Bc. *mais! Tou - jours! Et n'en dé - plaise A la*

## Mouv! de Valse modéré.

B. *vieil - le chan - son — Fran - çai - - - se.*

Bc. *vieil - le chan - son — Fran - çai - - - se. Ja -*

B. *Tou - jours! Tou - jours! C'est la de -* *rit.*

Bc. *- mais! Ja - mais!* *rit.*

*pp* **Tempo.**

B. *vi - se des - a - mours, Ja - mais! Tou - jours! Et*

Tr. *Ja - mais! Tou - jours! Et*

*pp* **Tempo.**

*crise.*

B. *n'en dé - plaise A la vieille chan - son Fran - çai -*

Tr. *n'en dé - plaise A la vieille chan - son Fran - çai -*

*crise.*

*crise.*

*mf*

B. *- se. Ja - mais! Ja - mais! Tou - jours!*

Tr. *- se. Tou - jours! Tou - jours!*

*mf*

**Pressez.** *pp* **rall.**

B. C'est la de - vi - se des a - mours, C'est la de -

Er. C'est la de - vi - se des a - mours, C'est la de -

**Pressez.** *f* **rall.** *pp*

**a Tempo.**

B. - vi - se des a - mours.

Er. - vi - se des a - mours.

**a Tempo.** *mf*

**Moderato.**

Er. Mais à mou - tour, je prends la to - ge De nos

**Moderato.** *p* *pp*

Br. ju-ges d'instruction, Ré-pou - dez, je vous in-ter - ro - ge! Re-pou-

Br. \_dez sans dis-si-mu-la-ti-on.

*Allegretto.*

suivez.

*Allegretto.*

*p*

Br. As - tu vé-cu dans l'inno-

BRIGITTE.

Br. - ceu - ce De mon é - ail pleu - rant le cours?

B. *- jours! Tou - jours!*

Pr. *Mais peut ê - tre qu'à mon ab -*

B. *Ja -*

Pr. *- sen - ce Dou - ce - ment tu l'a - cou - tu - mais?*

B. *- mais! Ja - mais!*

Pr. *Fermais - tu, femme irrépro - cha - ble, l'oreille à*

II. *Tou - jours! tou - jours!*

Br. *tout ga - lant dis - cours? — On*

Br. *bien ven - ue trop conso - la - ble Quelque fois m'as - tu fait des*

*suivrez.*

*ERIGITE.* *pp*

*Ja - mais! ja - mais! — ja -*

Br. *traits, — ja -* *pp*

*pp dolcissimo.*

## Mouv! de Valse modéré.

B.  - mais! tou - jours! Et n'en dé - plaise A la

Br.  - mais! tou - jours! Et n'en dé - plaise A la

## Mouv! de Valse modéré.

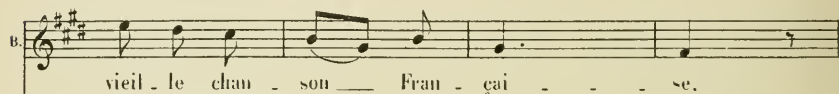

B.  vieil - le chan - son — Fran - çai - - - se.

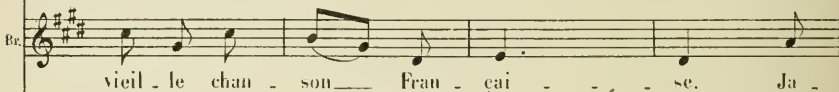
Br.  vieil - le chan - son — Fran - çai - - - se. Ja -

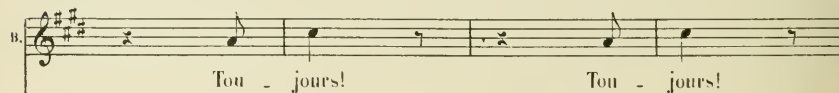

B.  Tou - jours! Tou - jours!

Br.  - mais! Ja - mais!

rall. Tempo.

*pp*

B. C'est la de - vi - se des a - mours! Ja -

Bc. Ja -

rall. Tempo.

*pp*

B. - mais! ton - jours! Et n'en dé - plaise A la

Bc. - mais! ton - jours! Et n'en dé - plaise A la

*cresc.*

*cresc.* *mf*

B. vieil - le chan - son Fran - çai - se, Ja -

Bc. *cresc.* vieil - le chan - son Fran - çai - se,

B. *mf*  
 \_ mais! Ja - mais! Tou - jours!  
 Bc. Tou - jours! Tou - jours!  
*mf*

B. **Pressez.** *pp*  
 C'est la de - vi - se des a - mours. C'est  
 Bc. *pp*  
 C'est la de - vi - se des a - mours, C'est  
**Pressez.** *f* *pp*

B. *rall.* *Tempo.*  
 la de - vi - se des a - mours!  
 Bc. *rall.* *Tempo.*  
 la de - vi - se des a - mours!  
*rall.* *Tempo.* *mf*

*ppp*

N<sup>o</sup> 5.

## FINALE.

BRIGITTE, LE COLONEL, CHAMOISEL, MILLOT, CHŒUR.

All<sup>o</sup> moderato.

SOPRANI.

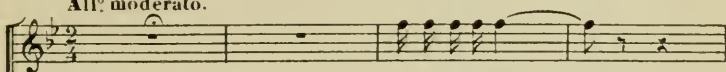

C'est le colonel! \_\_\_\_\_

TÉNORS.

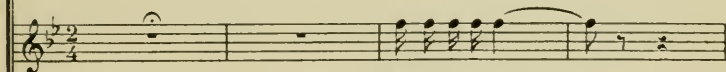

C'est le colonel! \_\_\_\_\_

BASSES.

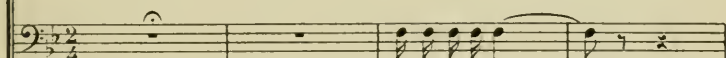

C'est le colonel! \_\_\_\_\_

All<sup>o</sup> moderato.

PIANO.

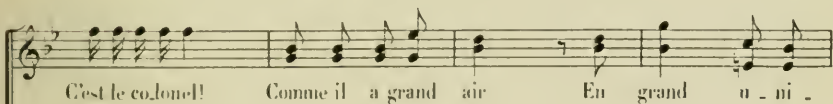

C'est le colonel! Comme il a grand air En grand u - ni -

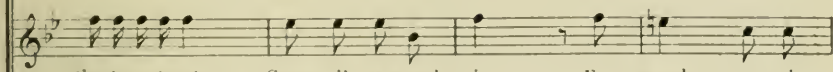

C'est le colonel! Comme il a grand air En grand u - ni -

C'est le colonel! Comme il a grand air En grand u - ni -

- for - - me! C'est le co\_lo\_nel!  
 - for - - me! C'est le co\_lo\_nel!  
 - for - - me! C'est le co\_lo\_nel!

*f*

Et pour Chamoiel Quel - le chance é -  
 Et pour Chamoiel Quel - le chance é -  
 Et pour Chamoiel Quel - le chance é -

*ff*

- nor - - me, D'a - voir à lo - ger pa-reil co\_lo\_nel.  
 - nor - - me, D'a - voir à lo - ger pa-reil co\_lo\_nel.  
 - nor - - me, D'a - voir à lo - ger pa-reil co\_lo\_nel.

## LE COLONEL.

C'est bien Mes - sieurs, j'at - tends i - ci mon hô - te,

Et quant à Bre - ti - gny rien n'excu - se sa fau - - -

- le Et sil n'ar - rive a - vant ce

soir ———— Mil - le re - grets mais il fe - ra huit jours.

1e C.  d'ar - - rets.

CHAMOISEL.

Le co - lo - nel est là

*p*

1e C.  C'est moi qui suis cou -

Co - lo - nel je m'ex - cu - - se!

*p*

1e 6.  - fus! - Du dé - ran - ge - ment Que vous fe - ra, si

Vous!

vous fe - ra si pen que j'en a - bu - se, Mon bi - let de lo - ge -

- ment.  
CHARLES.  
Tiens! il s'ex - pri - me po - li - ment!

Mais ou donc est pas - sé mon

gen - dre? Quoi?  
MILLOT. *presque parl.*  
Clut! Mo -

## BRIGITTE.

Où donc est E - mi - - - le?

M. *\_tus!* *Mo -*

Quoi? Y peut-on rien com -

CHAMOISEL.

Y peut-on rien com -

M. *\_tus!* *Chut!*

pre\_n\_dre Et que veut di\_re ce ré - bus?

ch. pre\_n\_dre Et que veut di\_re ce ré - bus?

*ff* *p*

All<sup>o</sup> non troppo.

Ch. *All<sup>o</sup> non troppo.* Ma fil - le, co - lo - nel,

Le COLONEL.

É - tonnement char - man - le

RIGITTE.

rall.

Oh! mon - sieur!

Ne rongis - sez pas,

rall.

*P*

Plus lent.

1<sup>o</sup> Tempo.

Mais E -

C'est vo - tre pé - re seul qui'ei je compli - men - te

Plus lent.

1<sup>o</sup> Tempo.

*pp*

mi - le...  
CHAMOISEL.

Où donc est - il ?

MULOT.

Si - len - ce! Plus bas

ro - le lieu - te - uants, ca - price ou fantai - si - e  
*dolce*

Pour me désennuy - er dans ce tris - te pa - ys

Je cueil - le - rai si non je perds cinquante louis,

*à volonté.*

Cet - te fleur de bourgeoi - si - e.

*mf* suivez.*p**ff*

Récit.

Mais, il est de bon gout, ce

sem - ble

Devant passer deux jours en - sem - ble Que nous fas -

sons dès ce mo - ment,

Comma - san - ce plus ample -

*mf**p**pp*

All<sup>o</sup> moderato.

ment.

All<sup>o</sup> moderato.

*f*

Co - lo - nel du tren - te six - iè - me Bra -

*p* très léger.

*tr*

- ve, nous sommes tout de même, Ga - lant, sensible et sé - millant

Je suis de plus, bon gen - til - homme Rentier marquis et l'on me nomme

*pp*

Al - bê - rie de Cas - tel — Bel - laut. J'ai - me fort

*p dolce.*

l'ë - tat mi - li - tai - re, Mais si dans le ser - vice au - tère Je

suis ri - gide et so - leunel, Je prends u - ne toute autre forme Quand je quitte

avec l'u - ni - forme Mon pa - na - che de co - lo - nel.

Le mar - quis a - lors se ré - veil - le Qui

*p* *très léger.*

ca - chait le bout de l'o - reille Sous le sol - dat trop

as - si - qué Et court a - vi - de de dé - li - ces Les ca - ba - rets et

*pp*

les cou - lis - ses Les Mir - li - tons et le Joe -

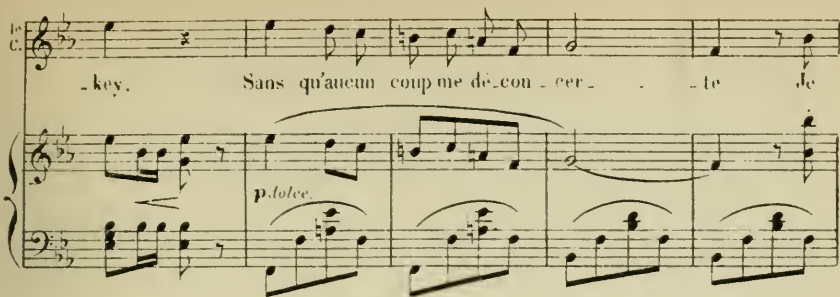

1<sup>re</sup> C.  *p. dolce*

- key. Sans qu'aucun coup me de - con - cer - te Je

1<sup>re</sup> C. 

taille au club à banque ouverte Et c'est là mon pé - che mignon, Que

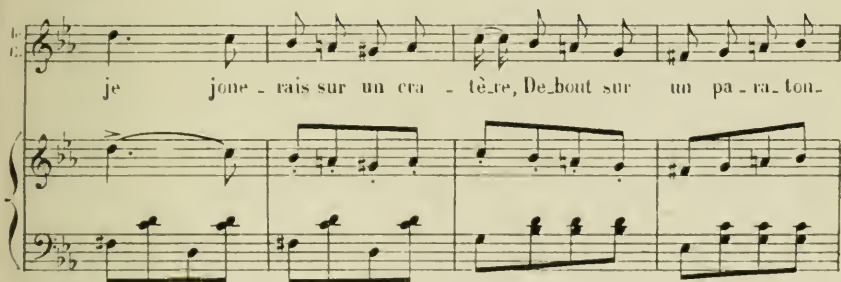
1<sup>re</sup> C. 

je jone - rais sur un cra - tère, De - bout sur un pa - ra - ton -

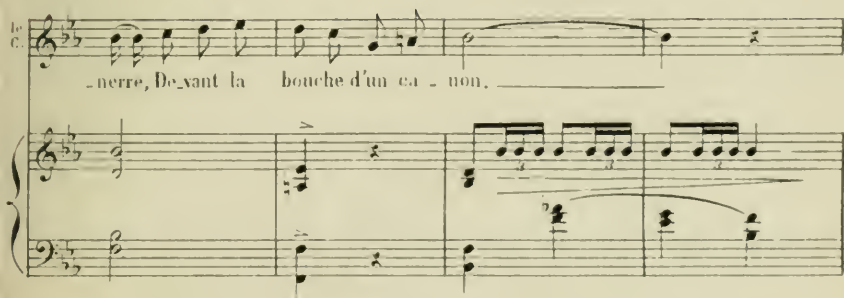
1<sup>re</sup> C. 

- nerre, De - vant la bouche d'un ca - non.

1<sup>re</sup>  
C.  
Mais qu'en - fin vien-ne cette an - ro - re, Où

*ppp très léger.*

1<sup>re</sup>  
C.  
sous le drapeau tri - co - lore On marche - ra ré - so - lument;

1<sup>re</sup>  
C.  
Mes ca - valiers pen - vent n'én croi - re, Sur le chemin de la vic - toi - re

*pp*

1<sup>re</sup>  
C.  
Je mè - ne - rai le ré - gi - ment.

le C.

PERSONNAGES avec le Chœur.

*ff* Sop.

Mais qu'en - fin vienne cette au - ro - re Où

Tén. es.

Mais qu'en - fin vienne cette au - ro - re Où

*ff* Basses.

Mais qu'en - fin vienne cette au - ro - re Où

*ff*

le C.

sous le drapeau tri\_co - lo\_re Nous marcherons ré - so - lument,

sous le drapeau tri\_co - lo\_re Nous marcherons ré - so - lument,

sous le drapeau tri\_co - lo\_re Nous marcherons ré - so - lument,

sous le drapeau tri\_co - lo\_re Nous marcherons ré - so - lument,

Mes ca - va - liers peu - vent m'en croi - re Sur le che - min de la vic - toi - re

Ses ca - va - liers peu - vent l'en croi - re Sur le che - min de la vic - toi - re

Ses ca - va - liers peu - vent l'en croi - re Sur le che - min de la vic - toi - re

Ses ca - va - liers peu - vent l'en croi - re Sur le che - min de la vic - toi - re

Je mè - ne - rai le ré - gi - ment.

Il mè - ne - ra le ré - gi - ment.

Il mè - ne - ra le ré - gi - ment.

Il mè - ne - ra le ré - gi - ment.

Fin du l'Acte

## ENTR' ACTE.

All<sup>o</sup> moderato.

PIANO.

cre - scen

- do. **f**

**ff** RIDEAU.

Enchaînez.

PETIT QUINTETTE.

BRIGITTE, NICOLE, LE COLONEL, MCLOT, CHAMOISEL.

*All<sup>to</sup> moderato.*

*PIANO.*

*pp*

BRIGITTE et NICOLE.

LE COLONEL.

MCLOT.

CHAMOISEL.

*pp*

Le tris\_te re -

L' excellent re -

Le tris\_te re -

Le tris\_te re -

*dim.*

*pp*

B.  
N. pas! De peur qu'on ne di-se Bê-tise ou sot-tise, On ne cau-se

Le  
C. pas! Et la chère ex-qui-se Mais ça me de-frise Qu'on ne cau-se

M. pas! De peur qu'on ne di-se Bê-tise ou sot-tise, On ne cau-se

Cb pas! De peur qu'on ne di-se Bê-tise ou sot-tise, On ne cau-se

B.  
N. pas, — Et ça semble louche Que gê-nés ou froids — On déjeune à

Le  
C. pas, — Et ça semble louche Que gê-nés ou froids — On déjeune à

M. pas, — Et ça semble louche Que gê-nés ou froids — On déjeune à

b pas, — Et ça semble louche Que gê-nés ou froids — On déjeune à

S. *pp*  
 trois Sans ouvrir la bou\_ che Le triste re - pas! De peur qu'on ne  
 C. *pp*  
 trois Sans ouvrir la bou\_ che L'excellent re - pas! Et la chère ex -  
 M. *pp*  
 trois Sans ouvrir la bou\_ che Le triste re - pas! De peur qu'on ne  
 Ch. *pp*  
 trois Sans ouvrir la bou\_ che Le triste re - pas! De peur qu'on ne

S.  
 di - se Bê - tise ou sot - tise On ne cau - se  
 C.  
 - qui - se Mais ça me dé - frise Qu'on ne cau - se  
 M.  
 di - se Bê - tise ou sot - tise On ne cau - se  
 Ch.  
 di - se Bê - tise ou sot - tise On ne cau - se

B. S. *mf*  
pas, — Et ça sem-ble lou-che Que gè-nés on

1. C. *mf*  
pas, — Et la chose est lou-che Que gè-nés on

M. *mf*  
pas, — Et ça sem-ble lou-che Que gè-nés on

Ch. *mf*  
pas, — Et ça sem-ble lou-che Que gè-nés on

*cresc.* *mf*

B. S. *pp*  
froids On déjeuner à trois Sans ouvrir la bou-che.

1. C. *pp*  
froids On déjeuner à trois Sans ouvrir la bou-che.

M. *pp*  
froids On déjeuner à trois Sans ouvrir la bou-che.

Ch. *pp*  
froids On déjeuner à trois Sans ouvrir la bou-che.

*pp*

## Mouvt de Valse.

CHAMOISLÉ.

Mouvt de Valse.  
*bien chanté.*

Cache mieux le sou-ci qui se

*p*

BRIGITTE.

Eh! le puis-je mon

lit dans tes yeux, — ma fil - - - le!

*p*

pè - re? Lors- que ma dou- leur s'ex- as - pè - -

*p*

- re De tant d'é - vè - ne - ments

*p*

B.

toujours mys - té - ri - eux.

CHAMOISEL. (à part)

C'est vrai que

b.

l'on croi - rait vivre u - ne tra - gé - di -

b.

- e. Quel le fa - ta - li - té par les des -

*p*

b.

- tins our - di - - e Que fait E - mi - le?

(à Mulet)

BRIGITTE

Que de\_vient-il? —

MILOT

Chut! Mo\_tus! Mo\_

tus! Les\_sen-ti-el est qu'il est sor-ti de l'ar-

moi - - - rel Pour le res - - te

gar-dez vos lan-gues mor-di-cus! —

## LE COLONEL.

Par ma foi! tout é - tait par - fait

man - ger et boi - - re, J'ai dé - jeu - né chez

## BRIGITTE et NICOLE.

1. Tempo.

*pp*  
Le triste re.

Lu - cul - lus! ————— L'excellent re.

## MULOT.

*pp*  
Le triste re

## CHAMOISEL.

*pp*  
Le triste re.

1. Tempo.

*pp*

ti.  
V.  
- pas! De peur qu'on ne di - se Bête ou sot - tise, On ne cau - se

1.  
C.  
- pas! Et la chère ex - qui - se Mais ça me dé - frise Qu'on ne cau - se

2.  
M.  
- pas! De peur qu'on ne di - se Bête ou sot - tise, On ne cau - se

Ch.  
- pas! De peur qu'on ne di - se Bête ou sot - tise, On ne cau - se

ti.  
N.  
pas, — Et ça semble lou - che Que gênés ou froids — On déjeune à

1.  
C.  
pas, — Et la chose est lou - che Que gênés ou froids — On déjeune à

2.  
M.  
pas, — Et ça semble lou - che Que gênés ou froids — On déjeune à

Ch.  
pas, — Et ça semble lou - che Que gênés ou froids — On déjeune à

*cresc.*

B.  
N.  
trois Sans ouvrir la bou\_ che Le tris\_ te re\_ pas! De peur qu'on ne

1.  
C.  
trois Sans ouvrir la bou\_ che Le tris\_ te re\_ pas! Et la chère ex -

M.  
trois Sans ouvrir la bou\_ che Le tris\_ te re\_ pas! De peur qu'on ne

Ch.  
trois Sans ouvrir la bou\_ che Le tris\_ te re\_ pas! De peur qu'on ne

*pp*

B.  
N.  
di\_ se Bè\_ tise ou sot\_ tise, On ne cau\_ se pas — Et ça semble

1.  
C.  
\_ qui\_ se Mais ça me dé\_ frise Qu'on ne cau\_ se pas — Et la chose est

M.  
di\_ se Bè\_ tise ou sot\_ tise, On ne cau\_ se pas — Et ça semble

Ch.  
di\_ se Bè\_ tise ou sot\_ tise, On ne cau\_ se pas — Et ça semble

*pp*

*cr. par.*

*mf* *pp*

B.  
N. louche Que gè\_nes ou froids On dé\_jeune à trois Sans ou\_vrir la

*mf* *pp*

C.  
C. louche Que gè\_nes ou froids On dé\_jeune à trois Sans ou\_vrir la

*mf* *pp*

M.  
M. louche Que gè\_nes ou froids On dé\_jeune à trois Sans ou\_vrir la

*mf* *pp*

Ch.  
Ch. louche Que gè\_nes ou froids On dé\_jeune à trois Sans ou\_vrir la

*mf* *pp*

B.  
N. bouche.

C.  
C. bouche.

M.  
M. bouche.

Ch.  
Ch. bouche.

*pp* *ppp*

## N° 7.—DUETTO.

NICOLE, MULOT.

MULOT.

All<sup>o</sup> marziale.

PIANO.

All<sup>o</sup> marziale.

Mon sen - li -

- ment — n'a pas changé, Ni - co - le! Tel j'é -

- tais, tel je suis tou - jours! Un soldat —

— n'a qu'un ne pa - ro - le Et

## NICOLE.

Eh

M. le drapeau z'et toi z'êtes mes seuls a - mours.

bien nous al - lons voir si vous ês vé - ri - di - que Car

*p dolce.*

j'ai moi-même aus - si gé - mi d'votre a - ban - don, Et

mon amour — aus - si fi - dèle que pu - di - que, Penche dé -

N.  
 -jà vers le par - dou. ————— Cer - tain soir de Juil -

*p léger.*

N.  
 -let ——— à l'heur' du cré - pus - cu - le, La

N.  
 veill' du dé - part des cons - crits Com - m' nous se pro - me -

N.  
 -nions près l'bois d'la mère Ur - su - le, Vous sou - vient -

*mf*

N. *rall.*  
 Oui, c'est ce - là! — Et cet - te mè - che?

MULOT. *All<sup>o</sup> mod<sup>o</sup>*  
 La voi - là! — Et cet - te

*suivez.* *mf* *dim.*

mèche, ô ma naï - ve Elle embaume en - cor ta pomma - d'e Moelle de

*pp*

boeuf à l'o - ran - ger — Et toujours,

*f* *pp*

M.  
que je veille ou dor - me, Elle est la sous mon u - ni - for - me D'où rien n'eût

M.  
pu la de - - - lo - ger Mém' s'il fau -

M.  
- drait fai - re cam - pa - gne Je vou - drais

M.  
quel - le m'ac - compagne Sûr qu'ell' me per - te - rait bor - heur; Et j'i - rais

*rit.* **Pressez.**

*rit.* **Pressez.**

sans que je treis - saille Au plus é - pais de la ba -

*cresc.*

## Allegretto.

taille, A - vec ta mè - che sur mon cœur.

Allegretto.

## M O U T.

Vci - ci qu'il mien - jô - le!

Mais ré - ponds, Ni - co - le! Réponds sans dé -

*pp*

Comme au premier jour Sa don - ce pa -

ton! Réponds mon i - do - le!

N. *pp*  
 -ro-le m'a ren-du l'a-mour! Voi-ci qu'il mien-

M. *pp*  
 Rends-moi ton a-mour? Oui, réponds Xi-

N. -jè-le. Sa dou-ce pa-ro-le M'a ren du l'a-mour, l'a-mour!

M. -co-le! Réponds mon i-do-le! Est-ce là l'a-mour, l'a-mour?

M. Mais à ton tour car à mon tour je me dé-

M. fi-e Fus-tu fi-dèle à ton Mu-

NICOLE.

Plus vite.

Vois! \_\_\_\_\_

\_lot? \_\_\_\_\_

Plus vite.

Nom de nom! \_\_\_\_\_

ma pho - to gra - phi - e dans le mé - dail -

1<sup>er</sup> Tempo.

NICOLE.

Et ce por -

\_lon.

1<sup>er</sup> Tempo.

\_trait juge toi mè - me Mu - lot fal - lait - il que je t'ai - me Pour ne fa -

N  
 \_voir ja - mais quit - té. Sans compter

*sf* *pp*

N  
 que ça te ras - su - re, Car si la cache - tte é - tait sû - re. C'est preuve

N  
 de fi - dé - li - té. Une

N  
 autre ou - bli - ense et vo - la - ge Aurait pu

rall. Tempo.

mettre une autre i-ma-ge Dans l'pass' par-tout d'on mé-dail-lon. Moi

Tempo.

*suivrez.*

chaste et constan-te pro-mi-se J'ai quel-quefois changé d'che-

*pp*

-mi-se J'ai ja-mais changé d'af-fec-tion

MULOT.

*p dolce.*

O douce pa-

*p dolce.*

Done à ta Ni-co-le. Réponds à ton

-ro-le! O for-tu-ne jour!

V. *four!* Réponds mon i - do - le!

M. *Voi - là bien Ni - co - le!* *Voi - là bien là -*

V. *pp* Est - ce là l'a - mour? Douc à ta Ni - co - le Réponds mon i -

M. *pp* *amour!* O dou - ce pa - ro - le Voi - là bien Ni -

V. - do - le! Est - ce là l'a - mour, l'a - mour?

M. - co - le! Voi - là bien l'a - mour, l'a - mour!

## SCÈNE ET CHŒUR DU DRAPEAU.

CHAMOISEL, CHŒUR.

Allegro marziale.

PIANO.

Sop.

*f*  
C'est le dra - peau du ré - - gi - ment,

Ténors.

*f*  
C'est le dra - peau du re - - gi - ment,

Basses.

*f*  
C'est le dra - peau du re - - gi - ment,

C'est le ten\_dard de la ca\_va\_le - ri - - e, En

C'est le ten\_dard de la ca\_va\_le - ri - - e, En

C'est le ten\_dard de la ca\_va\_le - ri - - e, En

le voyant pas\_ser on a le sen - ti - ment Qu'on voit pas -

le voyant pas\_ser on a le sen - ti - ment Qu'on voit pas -

le voyant pas\_ser on a le sen - ti - ment Qu'on voit pas -

-ser l'a - - me de la pa - tri - - e! Halte! Présentez sabre!

-ser l'a - - me de la pa - tri - - e! à l'étendard.

-ser l'a - - me de la pa - tri - - e!

## Al! moderato.

Le dra-peau, le dra-peau chez

## Al! moderato.

moi, O fa-veur i-mac-con-lu-

-mé - - - e, J'e - ulte et j'ai vrai-ment de

qui Et dé-sor-mais vi-ve l'a-r-mé - - e!

MILOT.

Que dis-

M. *- tu de cet ap - pa - rat O Ni -*

NICOLE. *Moi ça me gri - - se*

M. *- co - le Et moi je*

CHAMOISEL. *à volonté.*

Cl. *dis à ce dra - peau qui mé - lec - tri - se ah! quel plai -*

Cl. *- sir ah! quel plai - sir ah! quel plai - sir dè - tre sol -*

Cl.  
\_ dat

Sop. *f*  
C'est le dra - peau du Ré - gi - ment, C'est l'é - ten -

Ténors. *f*  
C'est le dra - peau du Ré - gi - ment, C'est l'é - ten -

Basses. *f*  
C'est le dra - peau du Ré - gi - ment, C'est l'é - ten -

*f*

\_ dard de la ca - va - le - ri - e, En le voyant pas - ser ou

\_ dard de la ca - va - le - ri - e, En le voyant pas - ser ou

\_ dard de la ca - va - le - ri - e, En le voyant pas - ser ou

*f*

a le sen - ti - ment Qu'on voit pas - ser l'â - me de la

a le sen - ti - ment Qu'on voit pas - ser l'â - me de la

a le sen - ti - ment Qu'on voit pas - ser l'â - me de la

pa - tri - e!

pa - tri - e!

pa - tri - e!

*f*

*de - cre*

scen - do

*poco*

*a poco*

1!

2!

*p*

*pp*

## N° 9.

## TERZETTO ET AIR

BRIGITTE, CHAMOISEL, BRÉTIGNY.

BRIGITTE. *All<sup>o</sup> vivo.*

CHAMOISEL.

BRÉTIGNY.

*All<sup>o</sup> vivo.*

PIANO.

C'est in - di - gue, c'est in -

C'est in - di - gue, c'est in -

C'est vrai que la pauvre

-là - me Et je le vois clai - re - ment. Je suis u - ne pauvre

-là - me Et je le vois clai - re - ment, Que c'est u - ne pauvre

fem - me S'in - digne à ce long ro - man. Tou - jours fal - lait - il chère

B. fem\_me Qu'on trom\_pait im\_pu-dem\_ ment. Jus\_qu'à ce jour ma ten\_   
 Ch. fem\_me Qu'on trom\_pait im\_pu-dem\_ ment. Jus\_qu'à ce jour sa ten\_   
 Br. à\_me. te men\_tir ef\_fron\_té\_ ment. Jus\_qu'à ce jour sa ten\_

B. \_dres\_se Ma\_veu\_gla, je le sais bien, Mais ma con\_fi\_an\_ ce   
 Ch. \_dres\_se La\_veu\_gla, je le sais bien, Mais sa con\_fi\_an\_ ce   
 Br. \_dres\_se La\_veu\_gla, je le sais bien, Mais sa con\_fi\_an\_ ce

B. ces\_se Et je ne croi\_rai plus rien, Non je ne croi\_rai plus   
 Ch. ces\_se Et\_ le ne croi\_ra plus rien, Et\_ le ne croi\_ra plus   
 Br. ces\_se Et\_ le ne croi\_ra plus rien, Et\_ le ne croi\_ra plus

Musical score for the third system, featuring vocal parts (B, Ch, Br) and piano accompaniment.

rien! rien! rien!

rien! rien! rien!

rien! rien! rien! Et ce-pen-dant, Bri-

Non, Monsieur, Non! Je comprends

-git-te, ma ché-ri-e...

*crusc.*

*f*

tout Et vous n'avez ja-mais vi-si-té l'Al-gé-ri-e.

CHAMISEL.

Ni com-me si-di

*mf*

*mf*

B. Vos cou - les sont, je le pa -

Ch. Ben Yousouf le Ma - ra - bout.

B. - ri - e J'é -

Ch. Des cou - les à dor - mir de bout.

B. - tais stu - pi - dement cré - du - le!

Ch. Bê - tement, loin de vous nous eroquions le mar -

rall.      Tempo.

mot Et c'est là - che d'a - voir - co - pi - é - mot par mot, Sans changer

rall.      Tempo.

BRIGITTE.

Et c'est plus lâche en -

même u - ne vir - gu - le,

*p léger.*

- cor d'a - voir par tra - hi - son Pour s'en al -

- ler plus - li - bre - ment fai - re la fê - te Lais -

se sa femme — à la mai — son. Mais, parbleu!

BRÉTAGNY.

Brig — it — te!

je ne se — rai pas bê — te jusques à res — pec — ter un in — constant , é —

- poux Et vous ver — rez car ma ven — geance est tou — te

pré — te Vous ver — rez de quel bois on se chauffe chez

moi. Plus un mot! Taisez-vous!

BRÉTIIGNY.

Brigit - te! Brigit - te!

*mf* *cresc.* *f* *p* *dolce.*

*Andante.* **AIR.**

*Andante.* Dans les longs jours — De votre ab-

*dim.* *pp* *dolcissimo.*

- sen - ce Je vous gar - dais fi - dèle à mon ser -

- ment Tous les tré - sors — de l'in - no -

B.

- ce - ce Au fond de mon cœur trop ai -

En peu plus vite.

B.

- mant. Nés pérez plus que ma bon - té pro -

Un peu plus vite.

*pp dolce.*

B.

- lou - - ge Ce ré - - ve qui vient de fi -

B.

- nir, Rien n'est de vous que trahise et men -

ii. *son - ge, Mais je sais bien par quel bout vous pu -*

*f* *p*

*Allegro.*  
ii. *- nir, Ma rai - son se ra -*

*Allegro.*

*f* *ff*

ii. *- vi - se, Malheur à l'imprudent! Car je prends pour de -*

*p*

ii. *- vi - se, (Eil pour eil, dent pour dent, ———— Oui je prends pour de -*

*rall.* *ff*

*rall.*

Tempo.

vi - se. Œil pour œil, dent pour dent      Oui, Mon -

sieur, oui, je se - rai fran - che Et loin de prendre un

*p*

mas - que de ver - tu      Je veux af - fi -

*p*

- cher ma re - van - che,      En mor - dant au fruit.

Poco rit.

Tempo.

B.

— dé - fen - du, Que mon pro - jet vous

Tempo.

*saurez.*

*p*

II.

plaise ouvous de - plai - se Heureux ce - lui qui

Plus lent.

Plus lent.

*tr*

*sur.*

III.

ne fe - ra la cour. Vous cas - ca - diez mon cher

Lent.

Tempo.

Lent.

*pp*

Tempo.

IV.

j'en suis fort ai - se, Et je pré - tends casca - der à mon tour.

B.

Vous cas - ca - diez mon cher j'en suis fort ai - se,

B.

Et je prétends cas - ca - der, \_\_\_\_\_ cas - ca - der \_\_\_\_\_ à mon

B.

rit. tour. Ah!

rit. *ff*

1<sup>o</sup> Tempo.

B.

Ma rai - son se - ra - vi - - se. Malheur à l'impru -

1<sup>o</sup> Tempo. *p*

B.

dent! Car je prends pour de - vi - se (Eil pour

B.

eil, dent pour dent. *rall.* Oui je prends pour de -

B.

- vi - se, (Eil pour eil, dent pour dent. **Vivo**

## DUETTO.

BRIGITTE, LE COLONEL.

BRIGITTE.

PIANO.

*mf*

Eh!

B.

qu<sup>i</sup>, vra<sup>i</sup>ment, il ai<sup>-</sup>merait à boi<sup>-</sup>re? C'est un défaut que je

PIANO.

*p*

B.

tiens en mépris.

LE COLONEL.

A sa<sup>-</sup>bler ferme, il met souvent sa gloi<sup>-</sup>re,

PIANO.

*p*

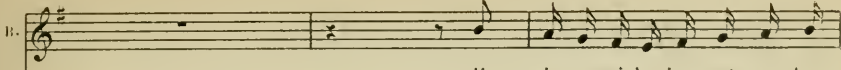
B.  II aime aussi les jeux qu'on croie on

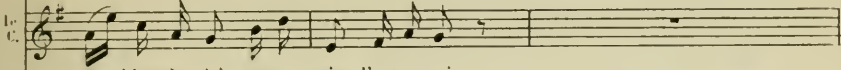
C.  Et bien des fois ses a\_mis l'ont au gris,

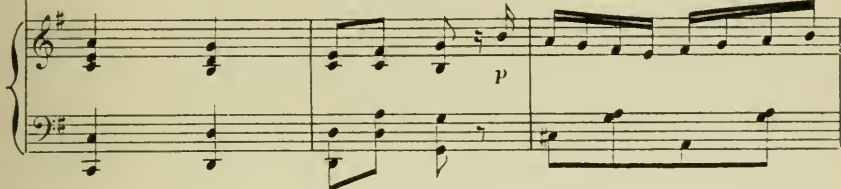
 p

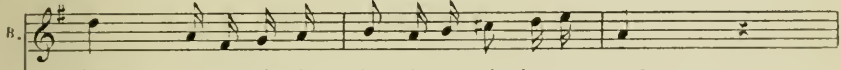
B.  jou\_e, Chemin de fer, é\_car\_té, Bacca\_rat?

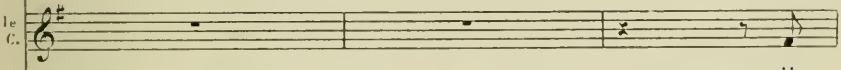
C.  II

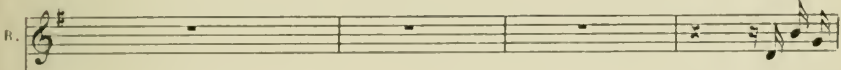

B.  Le voilà

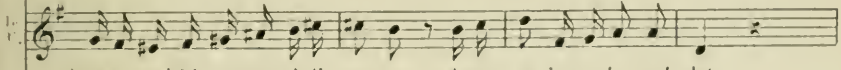
C.  joue et perd fréquemment je l'a\_vou\_e, Apart ça c'est un bon sol-dat

B. *donc tout le mys - tère Et pour quoi mon - sieur vo - ya -*

1<sup>re</sup> C. *Je n'en saurais faire mys - tère Tant sa conduite m'affli -*

*p*

B. *- geait \_\_\_\_\_*

1<sup>re</sup> C. *- geait \_\_\_\_\_ C'est un excellent mi - li - tai - re,*

B. *Mais c'est un bien mauvais su - jet. C'est un excellent mi - li -*

1<sup>re</sup> C. *C'est un excellent mi - li -*

B.  
- tai - re, Mais c'est un bien mauvais su - jet.

1<sup>e</sup> C.  
- tai - re, Mais c'est un bien mauvais su - jet.

B.  
Quoi dans le monde et dans le de\_m\_i mon\_de On le rencontre al -

*p*

B.  
- tant de fleur en fleur?

LE COLONEL.  
Tant que blasé sur la brune et la blon\_de,

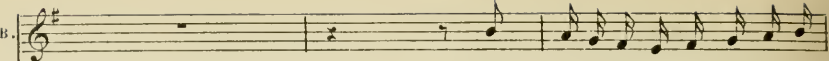
B.  Donc à Pa\_ris bravant tous les seaux

Le C.  Il prit un jour un an\_ge de couleur.

 *p*

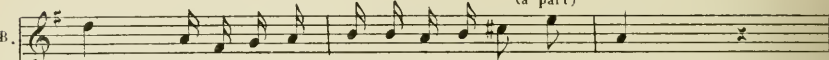
B.  (à part)  
\_da - les, Il est jou - eur, vi\_veur, nocœur? In - gral!

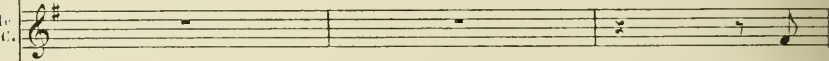
Le C.  Le

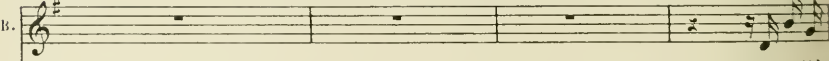

B.  Le voilà

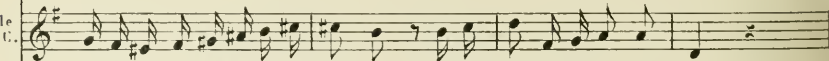
Le C.  jeu, la table et les horizon\_tales, A part ça c'est un bon sol - dat.

donc tout le mys\_tè - re Et pour quoi monsieur vo - ya - geait, —  
 Je n'en saurais faire mystè - re Tant sa conduite m'affli - geait. —

Mais c'est un bien mauvais su - jet,  
 C'est un excellent mi - li - tai - re,

C'est un excellent mi - li - tai - re, Mais c'est un bien mauvais su - jet,  
 C'est un excellent mi - li - tai - re, Mais c'est un bien mauvais su - jet,

## MUSIQUE DE SCÈNE.

*(Fanfare dans la coulisse)*

All: moderato.

PIANO.

§

*mf*

*f*

Coda section. Treble and bass clefs. Key signature: two flats. The time signature is 3/4. The music consists of chords in the treble and bass. The first measure is marked *f* (forte). The section ends with a double bar line and a repeat sign.

N<sup>o</sup> 11.  
DUETTO.

HORTENSE, BRETIGNY, CHŒUR.

**HORTENSE.** *All<sup>o</sup> ben mod<sup>o</sup>*

*All<sup>o</sup> ben mod<sup>o</sup>* C'est un roman! Il est charmant!

**PIANO.** *mf* *p*

**H.** Et cent fois plus o - ri - gi - nal Que tous ceux du pe - tit jour -

*mf*

**BRETIGNY.** *Plus vite.* Mais é - con -

*Plus vite.* *f* *mf*

**Br.** - tez aux sous de la fau - fa - re Leur chant joy -

B

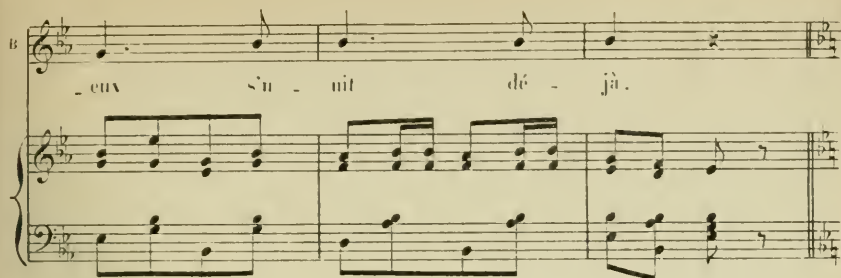

— eux s'unit déjà.

**Moins vite.**

HORTENSE.

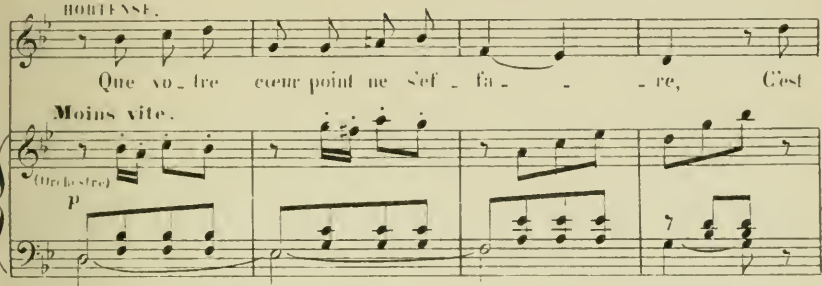

Que vo-tre cœur point ne se-fa- - - re, C'est

**Moins vite.**

(Orchestra)  
p

II.

moi qui vais y met-tre le ho-

II.

-là, C'est moi qui vais y met-tre le ho-la!

**Allegro.**

**Allegro.**  
f (tutti)

Sop.  
Tén.  
Basses.

Gai - ment sa - blons le Cham - pa - gue, A pleins

Gai - ment sa - blons le Cham - pa - gue, A pleins

Gai - ment sa - blons le Cham - pa - gue, A pleins

ver - res à pleins cœurs! Bu - vons aux héros en cam - pa - gue, Au

ver - res à pleins cœurs! Bu - vons aux héros en cam - pa - gue, Au

ver - res à pleins cœurs! Bu - vons aux héros en cam - pa - gue, Au

*ff* Allarg.  
tren - te sixiè - me chas - seur. Au tren - te six - iè - me chas -

*ff* tren - te sixiè - me chas - seur. Au tren - te six - iè - me chas -

*ff* tren - te sixiè - me chas - seur. Au tren - te six - iè - me chas -

Allarg.

BRIGITTE. Large.

Au tier Co\_lo\_nel du tren\_te six\_ iè -

-seurs!

-seurs!

-seurs!

Large.

*p*

Allegro.

-me!

BRETIGNY.

Allegro. C'est sa voix! c'est sa voix! hou-te su -

*mf*

HORTENSE.

Plus lent.

Calmez-vous je suis là

-pré - -me!

Plus lent.

*dim.*

*p*

## Allegretto.

II

pour mettre le ho - là

Allegretto.

*pp*

## BRETIGNY.

Oui, n'est-ce pas ma co - lo - nel - - - le?

*p*

Tr.

Vous al - lez veil - ler sur mon bien,

Tr.

Vous se - rez cet an - ge gar - dien Qui nous a

Br.

3 3

- bri - te sous son ai - le.

Cr.

3 3 3

Contre un chasseur en-tre-pre - nant, Il n'est que

Cr.

3 3

temps — qu'un gendarme in-ter - vieu - ne.

HORTENSE.

rall.

Vo-tre cause est aussi la mien-ne, Comptez sur moi mon lieu-te.

*p* *mf*

H  
 - nant. Al-li-an-ce fi-dè-le C'est conclu mainte-  
 BRETIGNY.  
 Al-li-an-ce fi-dè-le C'est conclu mainte-

*p*

H  
 - nant Mon lieu-te-

Br  
 - nant Ma-co-lo-nel-le,

H  
 - nant, mon lieu-te-nant,

Br  
 ma-co-lo-nel-le,

*f*

H. *rall.* *Tempo.*

mon lien - te - nant.

Bc.

ma co - lon - nel - le.

*rall.* *Tempo.*

*pp*

H.

Car un mè - me sort - nous - ras - sem - ble,

*p dim.*

H.

Nous cou - rons un dan - ger pa - reil,

H.

Vo - tre ja - lon - sie en é - veil Tremble à l'a - ci -

u. dent dont je trem - ble! Dans un pé - ril aussi pres -

u. - sant. Mon cœur n'est pas moins en jeu que le vô - tre,

BRETIGNY. rall.

Où, mais pour l'un comme pour l'autre Je suis plus tran - quille à — pré -

Tempo.

HORTENSE. p 3

Al - li - an - ce fi - dè - le, C'est cou - lu main - te -

u. - sent. Al - li - an - ce fi - dè - le, C'est cou - lu main - te -

Tempo. p 3

H. *\_nant* *Mon lieutenant.*

Br. *\_nant* *Ma colonnel - le.* *ma colonnel -*

H. *mon lieutenant,* *rall.* *mon lieu - te -*

Br. *- le.* *ma colonnel -*

H. *\_nant.*

Br. *- le.*

Allargando.

*mf* trentè - sixiè - me chasseur, Au tren - te six - iè - me chas - seur.  
*mf* trentè - sixiè - me chasseur, Au tren - te six - iè - me chas - seur.  
*mf* trentè - sixiè - me chasseur. Au tren - te six - iè - me chas - seur.

Allargando.

*dim.* *p*

N 12<sup>bis</sup>

MUSIQUE DE SCÈNE.

Maestoso.

*PIANO*, *ppp*, *sf*

8 Bassa .....  
Fin du 2<sup>e</sup> Acte

## ACTE III.

## ENTR' ACTE.

All<sup>to</sup> marziale.

PIANO.

## N° 15. — COUPLETS.

BRIGITTE.

**Moderato.**

BRIGITTE. *Nous a\_vions tant de cho -*

**Moderato.**

*PIANO.* *p* *pp*

*-ses à nous di - re Ce - ci, ce - la, pourquoi, comment!*

*Tout n\_e nuit n'aurait pu nous suffi - re Le temps pas\_se si promptement*

*Bref, nous causions en\_cor Quand la trompet - te a re\_ten - ti.*

rall.

B. *daus le loïn - tain.* *à volonté.* *Ta ra ta ta, ta*

B. *ta ta ta,* *ta ra ta ta, ta ra ta*

B. *ta, ta ra ta ta,* *ta ra ta ta, ta*

B. *ta,* *ta ra ta ta, ta ta,*

tr. ta ra ta ta, ta ra ta ta: Ah! l'au -

**Allegretto**

rore est bien in - dis - crè - te, De se le - ver si grand ma -

*p*

*rall.*

- tin. Ah! l'au - rore est bien indis - crè - te de se le - ver si grand ma -

*suivrez.*

**Tempo.**

- tin. **Tempo.**

*f*

1<sup>o</sup> Tempo.

B.

Mau\_dit ap\_pel et fa - tal à qui sai - me Il faut par\_tir,

1<sup>o</sup> Tempo.

*pp*

B.

ou est pres\_sé. Et l'on ne peut sou\_vent a\_che\_ver mê - me

B.

Le mot à pei - ne com - men\_cé! La Ven si doux sur les

*pp*

B.

lè\_vres sac\_ré - te, Le jour pa\_rait dans le lointain.

*rall.*

*mf*

Ta ra ta ta, ta ta ta ta,

ta ra ta ta ra ta ra ta ra ta ra ta,

ta ra ta ta ra ta ra ta,

ta ra ta ta ra ta ra ta,

Allegretto.

I. ta ra ta ta, ta ra ta ta; Ah! l'au\_ rore est bien in\_dis\_

The first system shows a vocal line (I.) with lyrics "ta ra ta ta, ta ra ta ta; Ah! l'au\_ rore est bien in\_dis\_". The music includes triplets in both the vocal and piano parts. The piano accompaniment features chords and rhythmic patterns.

B. \_e re - te, De se le - ver si grand ma - tin. Ah! l'au\_

The second system shows a vocal line (B.) with lyrics "\_e re - te, De se le - ver si grand ma - tin. Ah! l'au\_". The piano accompaniment continues with chords and rhythmic patterns.

rall. \_rore est bien in\_dis\_ crè - - - te De se le\_ ver si grand ma\_

*suivez.*

The third system shows a vocal line (I.) with lyrics "\_rore est bien in\_dis\_ crè - - - te De se le\_ ver si grand ma\_". The tempo is marked "rall." and the instruction "suivez." is present. The piano accompaniment features long, sustained notes.

Tempo. - tin. Tempo.

The fourth system shows a vocal line (B.) with lyrics "- tin. Tempo.". The tempo is marked "Tempo." and the instruction "Tempo." is present. The piano accompaniment features a rhythmic pattern with chords.

## DUO DES RIRES

BRIGITTE, HORTENSE.

*All<sup>to</sup> moderato.*

*PIANO.*

BRIGITTE.

Quoi, vrai-ment, dans son tête à tête.

Brigitte's first line of music is in G major, 2/4 time. The vocal line consists of two measures: "Quoi, vrai-ment," followed by "dans son tête à tête." The piano accompaniment features a steady eighth-note pattern in the right hand and a simple bass line in the left hand.

Même à tra-vers l'ob-sc-u-ri-té, Il n'a pas re-con-

Brigitte's second line of music continues the vocal line with "Même à tra-vers l'ob-sc-u-ri-té," and "Il n'a pas re-con-". The piano accompaniment remains consistent with the previous system.

-nu la lé-gi-ti-mi-té De son a-mou-reu-se con-

Brigitte's third line of music concludes with "-nu la lé-gi-ti-mi-té" and "De son a-mou-reu-se con-". The piano accompaniment ends with a final chord in G major.

u. - què - te?

HORTENSE.

Eh! non ma chère, il n'a soupçon - né

rien, Ni com - pris no - tre troy, ni re - cou - rir son

The second system of music continues the vocal line and piano accompaniment. The vocal line has the lyrics 'rien, Ni com - pris no - tre troy, ni re - cou - rir son'. The piano accompaniment continues with similar chordal and melodic patterns.

hien. Et je dois l'a - vou - er, non sans quelque a - mer - tu - me, Les

The third system of music continues the vocal line and piano accompaniment. The vocal line has the lyrics 'hien. Et je dois l'a - vou - er, non sans quelque a - mer - tu - me, Les'. The piano accompaniment features a more complex texture with overlapping lines.

hom - mes sont si disso - lus Que ce - lui - ci s'est montré

The fourth system of music concludes the vocal line and piano accompaniment. The vocal line has the lyrics 'hom - mes sont si disso - lus Que ce - lui - ci s'est montré'. The piano accompaniment ends with a series of chords and a final rest.

All! vivo.

H. plus Cas-tel Bril - lant que de con - tu - - - me.

BRIGITTE.

H. Ah! ah! ah, ah, j'en ris voi - là bien les ma - ris ah, ah, ah,

H. Ah! ah! ah, ah, j'en ris voi - là bien les ma - ris ah, ah, ah,

*f* *p*

H. ah! ah! ah! ah! ah! Voi - là bien les ma - ris, ah! ah!

H. ah! ah! ah! ah! ah! Voi - là bien les ma - ris, ah! ah!

H. ah! ah! j'en ris voi - là bien les ma - ris ah! ah! ah!

H. ah! ah! j'en ris voi - là bien les ma - ris ah! ah! ah!

Plus lent.

B. ah! ah! ah! ah! ah! Voi - là bieu les ma - ris

H. ah! ah! ah! ah! ah! Voi - là bien les ma - ris Et comme c'est dans

Plus lent.

B. Il leur est doux de

H. l'or - dre Que par goût du lar - cin

Allegretto.

B. mor - dre Aux pommes du voi - sin.

Allegretto.

*mf*

B. Le co\_lo\_nel est - ce pos\_si - ble S'est pris au piè\_ge comme un é\_tour\_di?

*p*

B. Peut ê\_tre son cœur in\_sen\_si - ble Mo\_dé\_rément pei -

HORTENSE.

Mais oui!

B. -gnait sa pas\_si\_on? Vous ne di\_siez mot, par pruden - ce

H. Mais non!

B. *A part vous, vous moquant de lui? — Il i\_mitait sans*

II. *Oh oui!*

B. *dou.te ce si\_lence Surpris d'ailleurs de\_vant sa tra\_hi\_son?*

II. *Oh!*

*pp*

B. *Il vous a la Sain\_t te Ni\_tou\_ che ser\_ré un peu sur*

II. *non!*

*p*

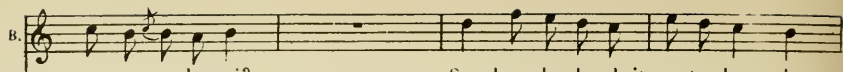
B.  son cœur a - langui? Sa bou\_che cherchait vo\_tre bou\_ che

H.  Mais oui!

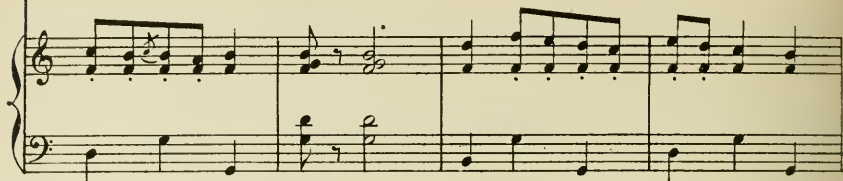

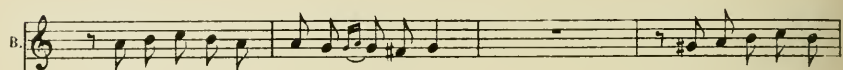

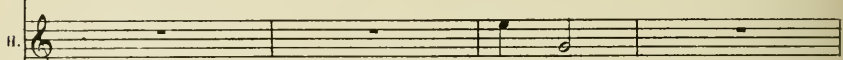
B.  Vous a\_vez fui trop de sé - duc\_tion? Devant l'excès de

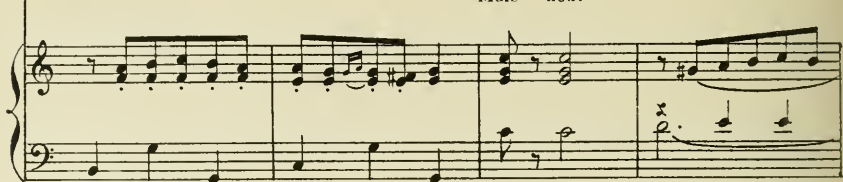
H.  Mais non!

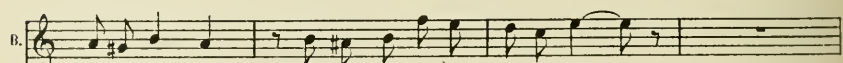

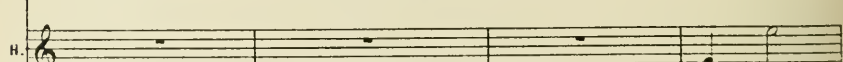
B.  son au\_da - ce Votre orgueil s'est é - va\_nou\_i?

H.  Oh oui!

b. Mais cet as\_saut qui lui li\_vrait la pla\_ ce A dé\_ sar\_ mé du

15. All<sup>o</sup> vivo.  
 moins le fau\_fa\_ ron? Ah! ah! ah! ah! j'en

HORTENSE.  
 Oh non! Ah! ah! ah! ah! j'en

All<sup>o</sup> vivo.  
 pp p léger.

16. ris voi\_ là bien les ma\_ ris ah! ah! ah! ah! ah! ah! ah! ah! Voi\_

17. ris voi\_ là bien les ma\_ ris ah! ah! ah! ah! ah! ah! ah! ah! Voi\_

B. *- là bien les ma - ris ah! ah! ah! ah! j'en ris Voi - là bien les ma -*

H. *- là bien les ma - ris ah! ah! ah! ah! j'en ris Voi - là bien les ma -*

B. *- ris ah! ah! ah! ah! ah! ah! ah! ah! Voi - là bien les ma - ris Ah! ah!*

H. *- ris ah! ah! ah! ah! ah! ah! ah! ah! Voi - là bien les ma - ris Ah! ah!*

B. *ah! ah! ah! ah! ah! ah! ah! ah! ah! ah! ah! ah! ah! ah! ah! ah!*

H. *ah! ah! ah! ah! ah! ah! ah! ah! ah! ah! ah! ah! ah! ah! ah! ah!*

## N° 15.— COUPLETS.

BRIGITTE.

*Andante.*

*PIANO.* *pp*

*Allegretto.* BRIGITTE.

Vrai, vous me fai - tes de la pei - ne Et

*Allegretto.*

B.

je vous trouve (est-ce flat - teur,) — Bien jeu - ne pour un ca - pi -

B.

- tai - ne, Bien na - ïf pour un sé - duc - teur. — Le

B.

maître bat tu par le - le - ve, Se - rait un é - trange ac - ci -

B.

dent, Mais en tout temps les fils d'A - dam Sont roulés

rall.

B.

par les filles d'E - ve. — Rien de ce dont il vous souvient n'est arri -

Très lent.

Très lent.

suivez.

p

B.

vé, Co - lo - nel vous a - vez ré - vél — Co - lo -

1<sup>o</sup> Tempo.

1<sup>o</sup> Tempo.

B. *rall.*  
 -nel, — Co.lo - nel, — Co.lo - nel vous a-vez rê - ve!  
*suivez.*

**Tempo.**

B. Vous a-vez rê-vé, je vous ju - rel Et dans le char - nie du som-  
**Tempo.**

B. -meil — Vous a - vez vé - cu — l'a\_ven - tu - re Dont il

B. vous souvent — au ré - veil. De la lampe éteignant la - flam - me

rall.

b. Vous avez cru je le pré\_vois, D'abord recon\_nai - - tre une voix Et puis recon-

Très lent.

b. -nai - (re u.ne fem - - me. — Rien de ce dont il vous souvient n'est ar.ri -

Très lent.

*suivez*

*p*

1<sup>o</sup> Tempo.

b. -vel Colo - nel vous a.vez ré - vel — Colo - nel, — Colo -

1<sup>o</sup> Tempo.

rall.

b. -nel, — Colo - nel vous a.vez ré - vel

*suivez.*

*pp*

## N° 16.

## TERZETTO DU SEREIN.

NICOLE, MULOT, LE COLONEL.

**Allegro.**

NICOLE.

Mulot! Mu -

**Allegro.**

PIANO.

*f*

*p*

MULOT.

-lot! Présent ô ma Ni - co - le Mais, qu'ai-je

NICOLE.

Où bien ton co - lo -

M. vu mon co - lo - nel!

*p*

nel qui, grand et pa - ter - nel Par mi ca - deau roy -

al dé - ga - ge sa pa - ro - le

MUOT.

Sa parole? Un ca -

Que vous ma - vez do -

deau? Que veut di - re ce - ci?

N. *tée* et qu'il vous dit: Mer - cil Lui.

M. Lui? Toi!

*mf*

N. Si.

M. Moil  
LE COLONEL.  
Non! Morbleu! qui trompe-t'on i - ci?

**Allegro poco vivo.**

N. *f* *p*  
C'est fa - cile à com - pren - dre, A l'é - pou - ser je

M. *f* *p*  
Ah! que viens - je d'ap - pren - dre? A ma main tu peux

1<sup>re</sup> C. *f* *p*  
C'est à n'y rien com - pren - dre! Quel piè - ge veu - lent -

puis pré-ten-dre Et grâce à cet ar-gent mi - gnon, Ma-me Mu -  
 donc pré-ten-dre Et grâce à cet ar-gent mi - gnon, Ma-me Mu -  
 -ils me ten-dre? Ou par là morbleu me prend - on Pour un Co -

lot se-ra mon nom, Ma-me Mu - lot se-ra mon nom.  
 lot se-ra ton nom, Ma-me Mu - lot se-ra ton nom.  
 lo-nel de car-ton, Pour un Co - lo-nel de car-ton.

**Revenez au 1<sup>er</sup> Mouv!**

*crève.*

O re-fus ty - ran -  
 Lui! tépouser! ja - mais!

NICOLE.

Hé! hé! Quel - le mou - che vous pi - que!

M. - ni - que!

le C. Un sol -

*f*

le C. - dat de mon ré - gi - ment Ça se - rait du pro - pre vrai -

*p dolce.*

NICOLE.

Pourtant....

MULOT.

Mon Co - lo - nel....

le C. - ment! As - sez! As -

*b<sup>b</sup>*

le  
c.

-sez! et son - ge, Puisqu'il te faut u - ne le

le  
c.

-çon, Que tu ne pourrais sans men - son - ge E-pou -

NICOLE.

le  
c.

-ser ce bra - ve gar - çon. A cau - se?

Tempo.

MILOT.

poco rall.

Il sait tout,

Il sait tout,

can-se de la cho - se de cette nuit.

Tempo.

*p* *suivent.*

N. *mais quoi, c'est bien du bruit Pour peu de chose.*

L. C. *Hein!*

*Allegretto.*

N. *Co-lo-nel ce n'est pas sa faute! Des*

M. L. O. T. *C'est la faute au se-rein.*

*Allegretto.*

N. *fois quand le cœur vous sur-sau-te... L'air*

M. *C'est la faute au se-rein.*

V. *é - tait chaud ma porte ou - ver - te*

M. *C'est la faute au se -*

*p*

V. *J'au - rai cri - é, c'é - tait sa per - te, C'est plus pour*

M. *- rein.*

V. *lui - que pour moi que j'ai craint*

M. *C'est la faute au se - rein.*

## LE COLONEL.

Ta por - te cel - te nuit! ce - ci me décon - cer - te,

le Parle à ton tour, par - le se rein.

## NICOLE.

C'est la faute au se -

MULOT.

Co - lo - nel je par - le sans voi - les,

rein. C'est la faute au se -

M.

Jà - vais l'ê - sur' dedans les mœlles

S. *\_rein.* C'est la

M. Je la sui - vis dans la cham - bret - te

S. fante au se - rein.

M. Et je par - tis quand la trom - pet - te Au petit

S. C'est la fante au se - rein.

M. jour à mes feux nuit un frein. C'est la fante au se - rein.

## N° 17.—COUPLETS.

HORTENSE.

*Allegretto.*

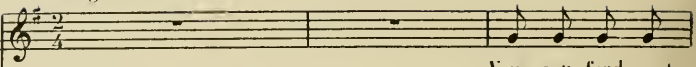
HORTENSE. 

*Allegretto.*

PIANO. *mf* *p* 

Vous cou-fondre est

II. 

cho - se fa - ci - le Et je re - lè - ve le dé - fi,

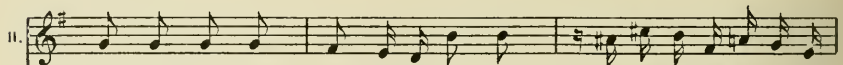

II. 

Pour trou-bler ce mo - deste a - si - le Quelques heures vous ont suf -

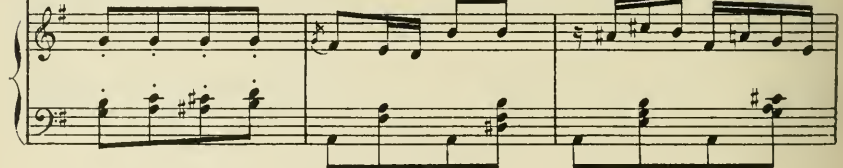

*Un peu plus lent.*

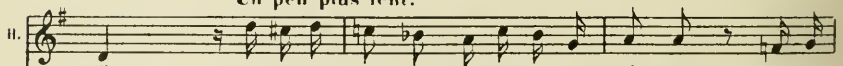
II. 

- fi Car de Cé - sar em - pruntant la de - vi - se, Dans vos

*Un peu plus lent.*

II. *a - ven - tu - res de cœur Vous pouvez bien dire et sans van - tar -*

II. *- di - se. Je vins, je vis, je fus vain - queur. C'est char -*

*rall.*

II. *- mant et par ré - li - ceu - ce Pour garder vos a - mours voi -*

*Tempo.*

II. *- lés. C'est là ce que vous appe - lés Faire il ne recon - nais -*

II. *san - ce, Faire u - ne re - con - nais - san - - - ce.*

II. *Mais sur cet - te re - con - nais - san - ce D'un loup glis - sé dans*

II. *le ber - cail, Par une é - tran - ge con - fi - den - ce*

II. *J'ai re - en - ci - li quel - que dé - tail. Mal - gré la*  
*Un peu plus lent. Un peu plus lent. p*

II. 
  
nuit qui vous prè - ta son om - bre Jus - qu'à -

II. 
  
l'au - be du len - de - main, De vos mé -

II. 
  
- faits je sais l'ordre et le nom - bre Et j'èr

II. 
  
ai les preu - ves en mains, Oui, Mon -

rall.

*Andante*

Tempo.

II. *p dolce*

\_sieur pendant votre ab - sen - ce, A d'autres feux quand vous brû -

II.

-lez, Je sais ce que vous ap - pe - lez

*cresc.*

II.

Faire u - ne re - con - nais - san - ce, Faire u - ne re - con - nais -

*p*

II.

- san - - - ce.

*mf*

## N° 18. — QUATUOR.

BRIGITTE, HORTENSE, LE COLONEL, BRÉTIGNY

Allegretto.

PIANO.

*p*

*cresc.*

Third system of the piano introduction. The right hand has a descending melodic line, and the left hand accompaniment features chords with accents.

LE COLONEL.

La par - tie est plu - tôt bi - zar - re, Et c'est

BRÉTIGNY.

La par - tie est plu - tôt bi - zar - re, Et c'est

*p léger.*

Piano accompaniment for the vocal parts. The right hand has a simple melodic line, and the left hand provides a steady harmonic accompaniment with chords.

1<sup>re</sup>  
C.  
peu souvent qu'on ver - ra Un jou - eur, oiseau vraiment

Br.  
peu souvent qu'on ver - ra Un jou - eur, oiseau vraiment

1<sup>re</sup>  
C.  
ra - re Cherchant à perdre au Bac - ca - ra Cherchant à perdre au Bacca -

Br.  
ra - re Cherchant à perdre au Bacca - ca - ra

1<sup>re</sup>  
C.  
- ra.

Br.  
Cherchant à perdre au Bac - ca - ra.

## LE COLONEL.

A moi de fai - re!

## BRIGITTE.

## HORTENSE.

O Ciel!

Que vois-je?

## LE COLONEL.

A - vec la Co - lonel - le!

BRÉTIGNY.

C'est Brigitte!

Hé - las vous nous voy - ez En tri -

1<sup>re</sup> C.

- pots changeant vos foy\_ers, Jouer un jeu très il\_li\_

BRIGITTE.

Vous ê\_tes donc jou\_eur, Monsieur?

1<sup>re</sup> C.

- ci - te.

BRÉTIGNY.

*pp*

Non, je te ju - re! Mais cette fois, cet.te sen - le, je

*p*

PORTENSE.

Quel ex\_

1<sup>re</sup> C.

dois, Per - dre ces cent lou\_is qui me brû\_lent les doigts.

II

- em ple, Monsieur!

LE COLONEL.

Chut! C'est no-tre ga-gou-re que je

I<sup>re</sup> C.

perds, suis mon jeu, Tu verras quel moy-en je tiens De le san-

*p*

BRIGITTE.

*pp*

La par-tie est plutôt bi-

HORTENSE.

*pp*

La par-tie est plutôt bi-

I<sup>re</sup> C.

-ver sans qu'il en sa-che rien. La par-tie est plutôt bi-

BRÉTIGNY

*pp*

La par-tie est plutôt bi-

*tr*

*p léger*

B. *- zar - re, Et c'est peu souvent qu'on ver - ra Un jou -*

H. *- zar - re, Et c'est peu souvent qu'on ver - ra Un jou -*

1<sup>o</sup> C. *- zar - re, Et c'est peu souvent qu'on ver - ra Un jou -*

Br. *- zar - re, Et c'est peu souvent qu'on ver - ra Un jou -*

B. *- eur, oiseau vraiment ra - re, Cherchant à perdre au - Bac - ca -*

H. *- eur, oiseau vraiment ra - re, Cherchant à perdre au - Bac - ca -*

1<sup>o</sup> C. *- eur, oiseau vraiment ra - re, Cherchant à perdre au Bac - ca -*

Br. *- eur, oiseau vraiment ra - re, Cherchant à perdre au Bac - ca -*

B. *- ra, Oui, c'est peu sou-vent qu'on ver - ra*

H. *- ra, C'est peu sou - vent.*

1<sup>o</sup> C. *- ra, C'est peu sou -*

Bc. *- ra, C'est peu sou - vent, Oui c'est peu souvent qu'on ver -*

*cre -*  
*- sen -*

B. *Chercher à perdre au Bac-ca -*

H. *Oui, c'est peu souvent qu'on ver - ra Chercher à perdre au Bac-ca -*

1<sup>o</sup> C. *- vent que l'on ver - - ra Chercher à perdre au Bac-ca -*

Bc. *- ra que l'on ver - - ra Chercher à perdre au Bac-ca -*

*- do*

B. *- ra, Cher - cher à perdre au Bac - ca -*

H. *- ra, Cher - cher à perdre au Bac - ca -*

le C. *- ra, Cher - cher à perdre au Bac - ca -*

Br. *- ra, Cher - cher à perdre au Bac - ca -*

rall. *p* *f* *p* Tempo.

B. *- ra, Au - Bac - ca - ra.*

H. *- ra, Au - Bac - ca - ra.*

le C. *- ra, Au - Bac - ca - ra.*

Br. *- ra, Au - Bac - ca - ra.*

rall. *pp* *f* *p* Tempo.

(Ce signe représente une carte donnée au jeu)

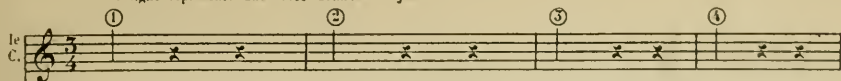
le C. 

**Allegretto.**

*p* 

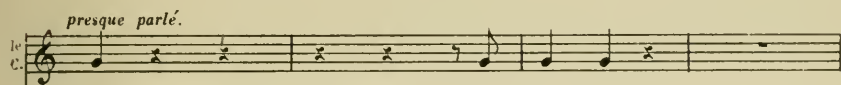
le C. *presque parlé.* 

Huit!

J'en don \_ ne !

BRETIGNY.

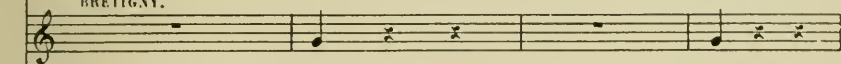

Neuf!

Oui!

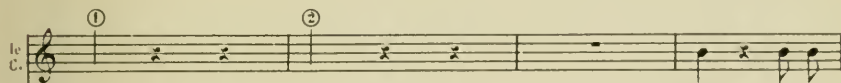

le C. 

Deux! j'ai per.

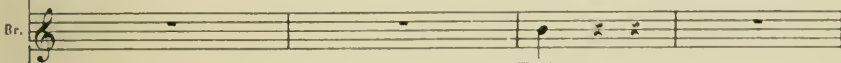
Br. 

Trois!

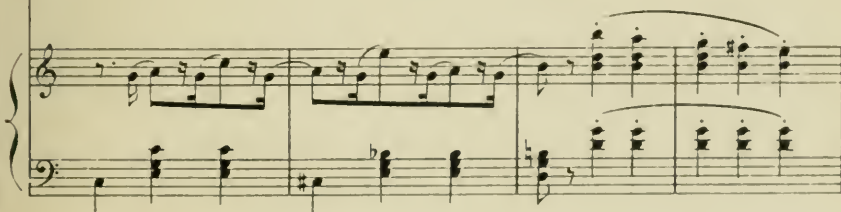

(Il lui passe le jeu)

1<sup>o</sup>  
C.

- du.

Br.

Pas de chan - ce!

*crese.*

1<sup>o</sup>  
C.

Ban - co?

Br.

Par - bleul

*f dim.* *p*

Br.

① ② ③ ④

## LE COLONEL.

Sept! Oni!

Six! J'en don - ne

Baël

Quatre! J'en res - te confon - du!

The second system of music includes a vocal line with the lyrics 'Baël' and 'Quatre! J'en res - te confon - du!', a baritone line with 'Quatre! J'en res - te confon - du!', and a piano accompaniment. The piano part continues with a similar rhythmic pattern.

Ban - co tou - jours?

Ban - co!

## BRIGITTE

Grand Dieu! Tren-te deux mil - le

Tren-te deux mil - le francs.

*p*

francs E - mile! Entends-tu bien Tren - te deux

mil - le, La dot qu'il me fal - lait!

## BRETIGNY.

Oh! ne me ten - te

ere - scen - do.

B. Con.

LE COLONEL.

Donnez donc lieute - nant!

Bc. pas! Je n'o - se!

*p*

*marcato.*

HORTENSE.

- ra - ge! Vous semblez é - mu!

Bc. Certes, et pour

LE COLONEL.

Faut - il en res - ter là? Ence cas

Bc. cau - se! Non, non, non, non!

## Récit.

le C. *Don - nez mon cher ou fai - tes Char - le - ma -*

*p* *suivez.*

## Allegro.

le C. *- gue!*

BRETIGNY.

*Je donne et cette fois Dieu veni - le que je*

*Allegro.*

*cre - - - - - - - do*

Br. *ga - gue!*

*Allegretto.*

*f* *p*

## LE COLONEL.

*Six!* *Je*

1<sup>re</sup> C. *ti - re* *Ti - rer à six est assez*

1<sup>re</sup> C. *neuf!*  
BRÉTIGNY.  
*J'ai qua - tre je tire aus - si*

1<sup>re</sup> C. *Quatre!* *(Parlé) J'ai gagné!*

Br. *Ciel!* *Neuf!*

## N° 19 — FINALE

TOUS LES PERSONNAGES

Andantino.

BRÉTIGNY.

Et toi ma chère bien ai -

PIANO.

*mf* *p*

- mé - e Me pardon - ne - ras - tu ?

BRIGITTE

Tout, mon cher lieuten - ant Je suis heu - ren - se main - te -

All. marziale.

- nant Tou - jours, tou - jours!

All. marziale.

(au public)

B. Et vous tous qui vi - tes ma pei - ne Quand  
très léger.

*pp*

*tr*

B. l'ho - ri - zon se - ra se - reine Fai - tes nous gagner ce proces

B. Car un dernier trouble m'a\_gi - te Pour faire u.ne dot à Bri\_git - te

*p*

B. Rien ne van - draît un beau suc - cès.

TOUS

Un dernier trouble nous a - gi - te Pour faire u - ne dot à Bri - git - te

*ff*

Rien ne van - drait un beau suc - cès.

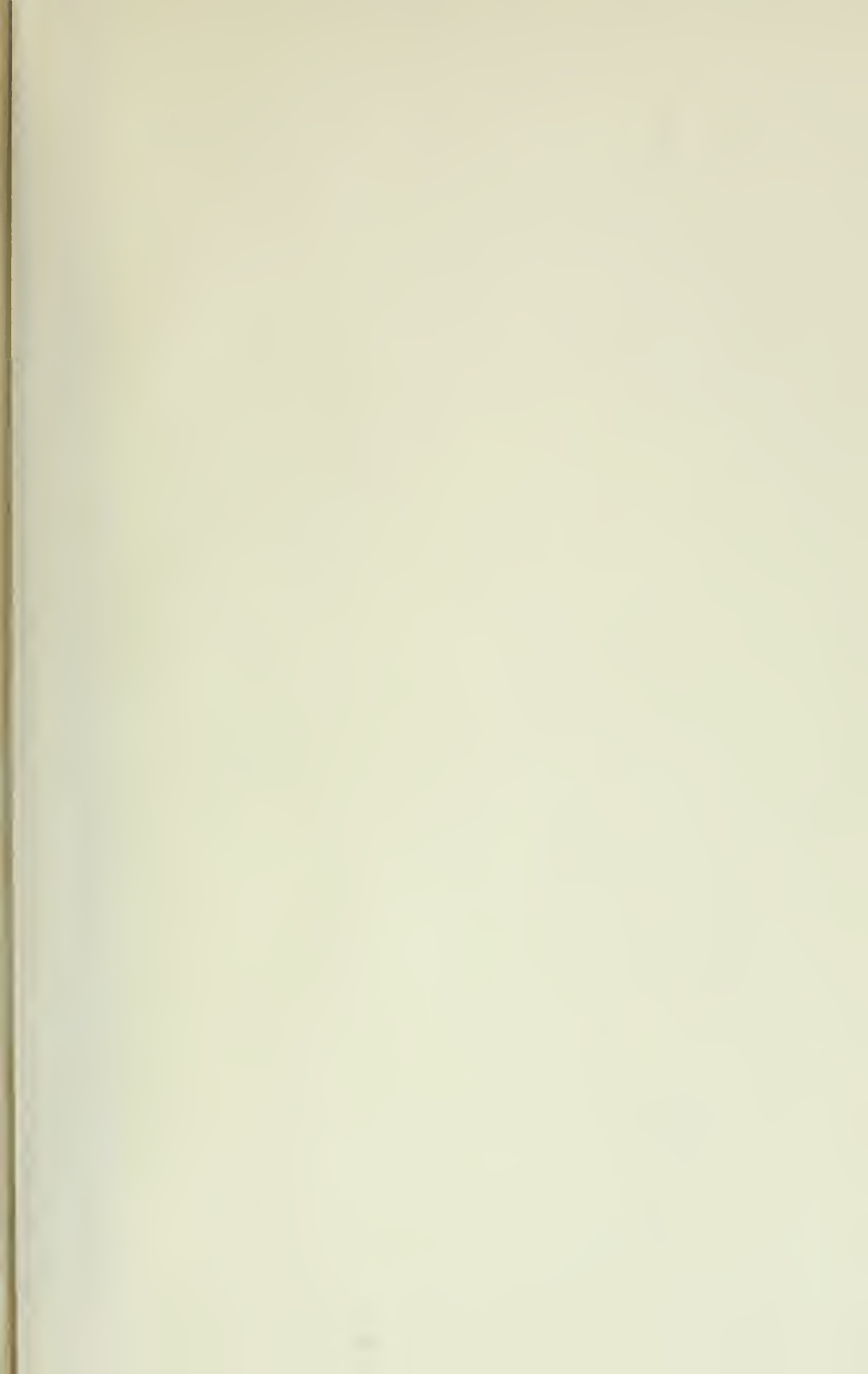

PLEASE DO NOT REMOVE  
CARDS OR SLIPS FROM THIS POCKET

---

UNIVERSITY OF TORONTO LIBRARY

---

M Serjette, Gaston  
1503 [La dot de Brigitte.  
348606 piano-vocal score. French]

Music

